ERZURUM BÜYÜKŞEHİR BELEDİYESİ	**T.C.** **ERZURUM BÜYÜKŞEHİR BELEDİYESİ** **ULAŞIM DAİRESİ BAŞKANLIĞI** **ULAŞIM KOORDİNASYON MERKEZİ**	**KARAR SAYISI :** 2019/07- 01 **KARAR TARİHİ :** 18.07.2019 **SAYFA SAYISI :** 1

KOMİSYON TEŞEKKÜLÜ: **Tarih:** 18.07.2019 **Yer :** Büyükşehir Belediyesi Ulaşım Dai.Bşk.lığı Saat:14:0

Büyükşehir Belediyesi Ulaşım Daire Başkanı Abdulgafur YENİAY Başkanlığında, UKOME Yönetmeliği 17.madde gereği aşağıdaki Dairelerince görevlendirilen üyeler, Genel Müdürlük ve İlçe Belediye Başkanları temsilcilerinin katılımı ile toplanılmıştır.

TALEP 01 : Büyükşehir Belediyemize müracaatta bulunan 1-Hakan GECEGÖRÜR 25 TT 453 (Devir) , 2-Sefer ÖZKAN 25 TT 586 (Devir) , 3-Resul POLAT 25 TT 351 (Devir) , 4-Nebahat BOSTAN 25 TT 578 (Devir) , 5-Yakup ÖNAL 25 T (Yeni Kayıt) , 6-Murat TURANGEZLİ 25 S 0178 (Devir) , 7-Musa ERGEN 25 S 0276 (Devir), 8-Mahmut POLAT 25 S 0068 (Devir), ticari araçların trafik kayıtlarını yaptırmak için "Ticari Araç Tahsis Belgesi" talepleri.

TEKLİF İCİN İLGİLİ MEVZUAT HÜKÜMLERİ: 5216 sayılı Büyükşehir Belediye Kanunun 7/f ve 9. maddesi gereğince.

KARAR: Teklif ve Daire Başkanlığı görüş yazıları UKOME komisyonunca değerlendirilmiş olup; Büyükşehir Belediyemize müracaatta bulunan 1-Hakan GECEGÖRÜR 25 TT 453 (Devir), 2-Sefer ÖZKAN 25 TT 586 (Devir) , 3-Resul POLAT 25 TT 351 (Devir) , 4-Nebahat BOSTAN 25 TT 578 (Devir) , 5-Yakup ÖNAL 25 T (Yeni Kayıt) 6-Murat TURANGEZLİ 25 S 0178 (Devir) , 7-Musa ERGEN 25 S 0276 (Devir), 8-Mahmut POLAT 25 S 0068 (Devir), Plakalı ticari araçların trafik kayıtlarını yaptırmak için kanun ve yönetmelikte devir ve yeni kayıt için gerekli şartları taşıyan araçların işlemlerinin yapılmasına oy birliği ile karar verildi.

Komisyon Başkanı Abdulgafur YENİAY Ulaşım Dairesi Başkanı	Üye İbrahim ELEN Hukuk Müşavirliği	Üye Servet GÜNEŞ Karayolları12. Bölge Müdürlüğü	Üye KATILMADI Garnizon Komutanlığı	Üye Murat PARMAKSIZOĞLU İl Emniyet Müdürlüğü
Üye Barış AYDOĞAN İl Jandarma Komutanlığı	Üye KATILMADI Ulaştırma Bölge Müdürlüğü	Üye Mehmet DALDAL DDY İşletme Müdürlüğü	Üye Murat ORS D.H.M.İ.Erzurum Hav.Lim.Baş.Müd	Üye Ali Rıza AKSOY Trafik Sinyalizasyon Şube Müdürü
Üye Osman DUĞAN İmar ve Şehircilik Daire Başkanlığı	Üye KATILMADI Etüt ve Projeler Daire Başkanlığı	Üye H.Cemal TOPCULU UKOME Şube Müdürü	Üye Mustafa KOÇ Toplu Taşıma Şube Müdürü	Üye KATILMADI Zabıta Daire Başkanlığı
Üye KATILMADI Kentsel Dönüşüm Daire Başkanlığı	Üye KATILMADI Ruhsat ve Denetleme Şube Müdürü	Üye KATILMADI Fen İşleri Daire Başkanlığı	Üye Yücel KARAKAYA Şoförler ve Oto.Oda.Başk	Üye
Üye KATILMADI Yakutiye Belediyesi	Üye Ömer Faruk TÖREMEN Aziziye Belediyesi	Üye Ensar ÖZDEMİR Palandöken Belediyesi	Üye	Üye

O N A Y
..../07/2019
Mehmet SEKMEN
Büyükşehir Belediye Başkanı

ERZURUM BÜYÜKŞEHİR BELEDİYESİ	**T.C.** **ERZURUM BÜYÜKŞEHİR BELEDİYESİ** **ULAŞIM DAİRESİ BAŞKANLIĞI** **ULAŞIM KOORDİNASYON MERKEZİ**	**KARAR SAYISI :** 2019/07- 02 **KARAR TARİHİ :** 18.07.2019 **SAYFA SAYISI :** 2

KOMİSYON TEŞEKKÜLÜ: **Tarih:** 18.07.2019 **Yer :** Ulaşım Daire Başkanlığı Toplantı Salonu Saat:14:00

Büyükşehir Belediyesi Ulaşım Daire Başkanı Abdulgafur YENİAY Başkanlığında, UKOME Yönetmeliği 17.madde gereği aşağıdaki Dairelerince görevlendirilen üyeler, Genel Müdürlük ve İlçe Belediye Başkanları temsilcilerinin katılımı ile toplanılmıştır.

TALEP 02 : Pasinler Kaymakamlığının 26.06.2019 tarihli UKOME toplantısında görüşülen ve bir sonraki UKOME toplantısında konunun UKOME Müdürlüğü, Şoförler ve Otomobilciler Başkanlığının teknik elemanlarınca detaylı çalışmalarının raporlandırılmasından sonra görüşülmesine karar verilen; Pasinler İlçesi Kasımpaşa mahallesi Hükümet Konağı ve Adliye binası önünde iki araçlık taksi durağı yeri talebinin yeniden görüşülmesi.

TEKLİF İCİN İLGİLİ MEVZUAT HÜKÜMLERİ: 5216 sayılı Büyükşehir Belediye Kanunun 7/f ve 9. maddesi gereğince.

KARAR: Talep UKOME'ce görüşülerek; UKOME Müdürlüğü ve Şoförler ve Otomobilciler Odası Başkanlığının teknik elemanlarınca yerinde incelemeleri devam ettiğinden gerekli raporların hazırlandıktan sonra bir sonraki UKOME toplantısında karar verilmek üzere görüşülmesi hususunda;

Oy birliği ile karar verildi.

Komisyon Başkanı Abdulgafur YENİAY Ulaşım Dairesi Başkanı	Üye İbrahim ELEN Hukuk Müşavirliği	Üye Servet GÜNEŞ Karayolları12. Bölge Müdürlüğü	Üye KATILMADI Garnizon Komutanlığı	Üye Murat PARMAKSIZOĞLU İl Emniyet Müdürlüğü
Üye Barış AYDOĞAN İl Jandarma Komutanlığı	Üye KATILMADI Ulaştırma Bölge Müdürlüğü	Üye Mehmet DALDAL DDY İşletme Müdürlüğü	Üye Murat ÖRS D.H.M.İ.Erzurum Hav.Lim.Baş.Müd.	Üye Ali Rıza AKSOY Trafik Sinyalizasyon Şube Müdürü
Üye Osman DOĞAN İmar ve Şehircilik Daire Başkanlığı	Üye KATILMADI Etüt ve Projeler Daire Başkanlığı	Üye H.Cemal TOPCULU UKOME Şube Müdürü	Üye Mustafa KOÇ Toplu Taşıma Şube Müdürü	Üye KATILMADI Zabıta Daire Başkanlığı
Üye KATILMADI Kentsel Dönüşüm Daire Başkanlığı	Üye KATILMADI Ruhsat ve Denetleme Şube Müdürü	Üye KATILMADI Fen İşleri Daire Başkanlığı	Üye Yücel KARAKAYA Şoförler ve Oto.Oda.Başk	Üye
Üye KATILMADI Yakutiye Belediyesi	Üye Ömer Faruk TÖREMEN Aziziye Belediyesi	Üye Ensar ÖZDEMİR Palandöken Belediyesi	Üye	Üye

O N A Y
...../07/2019
Mehmet SEKMEN
Büyükşehir Belediye Başkanı

ERZURUM BÜYÜKŞEHİR BELEDİYESİ	**T.C.** **ERZURUM BÜYÜKŞEHİR BELEDİYESİ** **ULAŞIM DAİRESİ BAŞKANLIĞI** **ULAŞIM KOORDİNASYON MERKEZİ**	**KARAR SAYISI :** 2019/07- 03 **KARAR TARİHİ :** 18.07.2019 **SAYFA SAYISI :** 1

KOMİSYON TEŞEKKÜLÜ: **Tarih:** 18.07.2019 **Yer :** Ulaşım Daire Başkanlığı Toplantı Salonu Saat:14:00

Büyükşehir Belediyesi Ulaşım Daire Başkanı Abdulgafur YENİAY Başkanlığında, UKOME Yönetmeliği 17.madde gereği aşağıdaki Dairelerince görevlendirilen üyeler, Genel Müdürlük ve İlçe Belediye Başkanları temsilcilerinin katılımı ile toplanılmıştır.

TALEP 03 : Burhan YURDAGÜL, Ahmet AK, Bilhan AK' ın 26.06.2019 tarihli UKOME toplantısında görüşülen ve bir sonraki UKOME toplantısında konunun UKOME Müdürlüğü, Şoförler ve Otomobilciler Başkanlığının teknik elemanlarınca detaylı çalışmalarının raporlandırılmasından sonra görüşülmesine karar verilen; Burhan YURDAGÜL Ahmet AK ve Bilhan AK' ın; 2019/01-08 tarih ve sayı nolu UKOME kararıyla kendilerine verilen ticari taksi park yerinde kış şartlarından ötürü mağdur olmaları sebebiyle, yazıhaneli ticari taksi durak yeri kurulması ile ilgili talebin yeniden görüşülmesi.

TEKLİF İÇİN İLGİLİ MEVZUAT HÜKÜMLERİ: 5216 sayılı Büyükşehir Belediye Kanunun 7/f ve 9. maddesi gereğince.

KARAR: Talep UKOME'ce görüşülerek; UKOME Müdürlüğü ve Şoförler ve Otomobilciler Odası Başkanlığının teknik elemanlarınca yerinde incelemeleri devam ettiğinden detaylı çalışmaların raporlarının hazırlanmasından sonra bir sonraki UKOME toplantısında karar verilmek üzere görüşülmesi hususunda;

Oy birliği ile karar verildi.

Komisyon Başkanı Abdulgafur YENİAY Ulaşım Dairesi Başkanı	Üye İbrahim ELEN Hukuk Müşavirliği	Üye Servet GÜNEŞ Karayolları12. Bölge Müdürlüğü	Üye KATILMADI Garnizon Komutanlığı	Üye Murat PARMAKSIZOĞLU İl Emniyet Müdürlüğü
Üye Barış AYDOĞAN İl Jandarma Komutanlığı	Üye KATILMADI Ulaştırma Bölge Müdürlüğü	Üye Mehmet DALDAL DDY İşletme Müdürlüğü	Üye Murat ÖRS D.H.M.İ.Erzurum Hav.Lim.Baş.Müd.	Üye Ali Rıza AKSOY Trafik Sinyalizasyon Şube Müdürü
Üye Osman DOĞAN İmar ve Şehircilik Daire Başkanlığı	Üye KATILMADI Etüt ve Projeler Daire Başkanlığı	Üye N.Cemal TOPCULU UKOME Şube Müdürü	Üye Mustafa KOÇ Toplu Taşıma Şube Müdürü	Üye KATILMADI Zabıta Daire Başkanlığı
Üye KATILMADI Kentsel Dönüşüm Daire Başkanlığı	Üye KATILMADI Ruhsat ve Denetleme Şube Müdürü	Üye KATILMADI Fen İşleri Daire Başkanlığı	Üye Yücel KARAKAYA Şoförler ve Otomobilciler Odası Başk	Üye
Üye KATILMADI Yakutiye Belediyesi	Üye Ömer Faruk TÖREMEN Aziziye Belediyesi	Üye Ensar ÖZDEMİR Palandöken Belediyesi	Üye	Üye

O N A Y
...../07/2019

Mehmet SEKMEN
Büyükşehir Belediye Başkanı

ERZURUM BÜYÜKŞEHİR BELEDİYESİ	**T.C.** **ERZURUM BÜYÜKŞEHİR BELEDİYESİ** **ULAŞIM DAİRESİ BAŞKANLIĞI** **ULAŞIM KOORDİNASYON MERKEZİ**	**KARAR SAYISI :** 2019/07- 04 **KARAR TARİHİ :** 18.07.2019 **SAYFA SAYISI :** 1

KOMİSYON TEŞEKKÜLÜ: **Tarih:** 18.07.2019 **Yer :** Ulaşım Daire Başkanlığı Toplantı Salonu Saat:14:00

Büyükşehir Belediyesi Ulaşım Daire Başkanı Abdulgafur YENİAY Başkanlığında, UKOME Yönetmeliği 17.madde gereği aşağıdaki Dairelerince görevlendirilen üyeler, Genel Müdürlük ve İlçe Belediye Başkanları temsilcilerinin katılımı ile toplanılmıştır.

TALEP 04 : 18.07.2019 tarihli UKOME toplantısında görüşülen ve 2019/07-04 sayı numarası ile karara bağlanan İlçelerden Erzurum' a toplu taşıma faaliyeti yapan araçların UKOME ücret tarifesinde ; Aşkale ilçesi öğrenci taşıma fiyatı 6,50 TL olması gerekirken sehven yanlışlık yapılarak 8,00 TL yazılmıştır. Kararın tashih edilmesi ile ilgili talep.

TEKLİF İCİN İLGİLİ MEVZUAT HÜKÜMLERİ: 5216 sayılı Büyükşehir Belediye Kanunun 7/f ve 9. maddesi gereğince.

KARAR : Talep UKOME'ce görüşülerek; 18.07.2019 tarih ve 2019/07-04 sayılı UKOME kararında Aşkale ilçesi için belirlenen ücret tarifesinde sehven yanlışlık yapılmış ve öğrenci taşıma ücreti 6,50 olması gerekirken 8,00 TL olarak yazılıp belirlenmiştir.

Bu sebeple kararın tashih edilerek aşağıdaki şekliyle uygulamaya devam edilmesi hususunda;
Oy birliği ile karar verildi.

TABLO -1

İlçe Adı	Tam Ücret	Öğrenci ve İndirimli Ücret
Aşkale	11,00 ₺	6,50 ₺
Pasinler	8,00 ₺	6,00 ₺
Horasan	16,00 ₺	12,00 ₺

Komisyon Başkanı Abdulgafur YENİAY Ulaşım Dairesi Başkanı	Üye İbrahim ELEN Hukuk Müşavirliği	Üye Servet GÜNEŞ Karayolları12. Bölge Müdürlüğü	Üye KATILMADI Garnizon Komutanlığı	Üye Murat PARMAKSIZOĞLU İl Emniyet Müdürlüğü
Üye Barış AYDOĞAN İl Jandarma Komutanlığı	Üye KATILMADI Ulaştırma Bölge Müdürlüğü	Üye Mehmet DALDAL DDY İşletme Müdürlüğü	Üye Murat ÖRS D.H.M.İ.Erzurum Hav.Lim.Baş.Müd.	Üye Ali Rıza ÜKSOY Trafik Sinyalizasyon Şube Müdürü
Üye Osman DOĞAN İmar ve Şehircilik Daire Başkanlığı	Üye KATILMADI Etüt ve Projeler Daire Başkanlığı	Üye H.Cemal TORCULU UKOME Şube Müdürü	Üye Mustafa KOÇ Toplu Taşıma Şube Müdürü	Üye KATILMADI Zabıta Daire Başkanlığı
Üye KATILMADI Kentsel Dönüşüm Daire Başkanlığı	Üye KATILMADI Ruhsat ve Denetleme Şube Müdürü	Üye KATILMADI Fen İşleri Daire Başkanlığı	Üye Yücel KARAKAYA Şoförler ve Otd.Oda.Başk	Üye
Üye KATILMADI Yakutiye Belediyesi	Üye Ömer Faruk TÖREMEN Aziziye Belediyesi	Üye Ensar ÖZDEMİR Palandöken Belediyesi	Üye	Üye

O N A Y
..../07/2019

Mehmet SEKMEN
Büyükşehir Belediye Başkanı

ERZURUM BÜYÜKŞEHİR BELEDİYESİ	**T.C.** **ERZURUM BÜYÜKŞEHİR BELEDİYESİ** **ULAŞIM DAİRESİ BAŞKANLIĞI** **ULAŞIM KOORDİNASYON MERKEZİ**	**KARAR SAYISI :** 2019/07- 05 **KARAR TARİHİ :** 18.07.2019 **SAYFA SAYISI :** 1

KOMİSYON TEŞEKKÜLÜ: **Tarih:** 18.07.2019 **Yer :** Ulaşım Daire Başkanlığı Toplantı Salonu Saat:14:00

Büyükşehir Belediyesi Ulaşım Daire Başkanı Abdulgafur YENİAY Başkanlığında, UKOME Yönetmeliği 17.madde gereği aşağıdaki Dairelerince görevlendirilen üyeler, Genel Müdürlük ve İlçe Belediye Başkanları temsilcilerinin katılımı ile toplanılmıştır.

TALEP 05 : Erzurum Esnaf ve Sanatkârlar Odaları Birliği Başkanlığının 27.06.2019 tarih ve 2019/259 sayılı karar ile almış oldukları Ticari Taksilerin ücret tarifesinin UKOME komisyonunca değerlendirilmesi ile ilgili talep.

TEKLİF İÇİN İLGİLİ MEVZUAT HÜKÜMLERİ: 5216 sayılı Büyükşehir Belediye Kanunun 7/f ve 9. maddesi gereğince.

KARAR: Talep UKOME'ce görüşülerek; Erzurum Esnaf ve Sanatkârlar Odaları Birliği Başkanlığının 27.06.2019 tarih ve 2019/259 sayılı karar ile almış oldukları Ticari Taksilerin ücret tarifesinin aşağıdaki şekliyle 01.08.2019 tarihinden itibaren geçerli olup yürürlüğe alınmasına, ayrıca ilgili UKOME kararının yazıhaneli ticari taksi park yerlerine (yazıhanenin içine ve dışına) okunacak ebatlarda asılması hususunda;

Oy birliği ile karar verildi.

Açıklama	Ucret
Taksimetre açılış ücreti	5,50 TL
Kısa Mesafe (İndi - Bindi) (Yolcu Başına Minimum Ücret)	10,00 TL
Mesafe Tarifesi (km)	4,50 TL
Birim Mesafe Ölçüm Aralığı (100 metre)	0,45 TL
Zaman Tarifesi / Saat	15,00 TL
Birim Zaman Ölçüm Aralığı (1 dakika)	0,25 TL
15 km sonrası 1 km ücreti	3,00 TL

Komisyon Başkanı Abdulgafur YENİAY Ulaşım Dairesi Başkanı	Üye İbrahim ELEN Hukuk Müşavirliği	Üye Servet GÜNEŞ Karayolları12. Bölge Müdürlüğü	Üye KATILMADI Garnizon Komutanlığı	Üye Murat PARMAKSIZOĞLU İl Emniyet Müdürlüğü
Üye Barış AYDOĞAN İl Jandarma Komutanlığı	Üye KATILMADI Ulaştırma Bölge Müdürlüğü	Üye Mehmet DALDAL DDY İşletme Müdürlüğü	Üye Murat ÖRS D.H.M.İ.Erzurum Hav.Lim.Baş.Müd.	Üye Ali Rıza AKSOY Trafik Sinyalizasyon Şube Müdürü
Üye Osman DOĞAN İmar ve Şehircilik Daire Başkanlığı	Üye KATILMADI Etüt ve Projeler Daire Başkanlığı	Üye H.Cemal TOPCULU UKOME Şube Müdürü	Üye Mustafa KOÇ Toplu Taşıma Şube Müdürü	Üye KATILMADI Zabıta Daire Başkanlığı
Üye KATILMADI Kentsel Dönüşüm Daire Başkanlığı	Üye KATILMADI Ruhsat ve Denetleme Şube Müdürü	Üye KATILMADI Fen İşleri Daire Başkanlığı	Üye Yücel KARAKAYA Şoförler ve Oto.Oda.Başk	Üye
Üye KATILMADI Yakutiye Belediyesi	Üye Ömer Faruk TÖREMEN Aziziye Belediyesi	Üye Ensar ÖZDEMİR Palandöken Belediyesi	Üye	Üye

O N A Y
.../07/2019
Mehmet SEKMEN
Büyükşehir Belediye Başkanı

ERZURUM BÜYÜKŞEHİR BELEDİYESİ	**T.C.** **ERZURUM BÜYÜKŞEHİR BELEDİYESİ** **ULAŞIM DAİRESİ BAŞKANLIĞI** **ULAŞIM KOORDİNASYON MERKEZİ**	**KARAR SAYISI :** 2019/07- 06 **KARAR TARİHİ :** 18.07.2019 **SAYFA SAYISI :** 1

KOMİSYON TEŞEKKÜLÜ: **Tarih:** 18.07.2019 **Yer :** Ulaşım Daire Başkanlığı Toplantı Salonu Saat:14:00

Büyükşehir Belediyesi Ulaşım Daire Başkanı Abdulgafur YENİAY Başkanlığında, UKOME Yönetmeliği 17.madde gereği aşağıdaki Dairelerince görevlendirilen üyeler, Genel Müdürlük ve İlçe Belediye Başkanları temsilcilerinin katılımı ile toplanılmıştır.

TALEP 06 : Toplu Ulaşım Şube Müdürlüğünün K4 hattına çalışan toplu taşıma araçlarının güzergah değişikliği ile ilgili talebi.

TEKLİF İCİN İLGİLİ MEVZUAT HÜKÜMLERİ: 5216 sayılı Büyükşehir Belediye Kanunun 7/f ve 9. maddesi gereğince.

KARAR: Talep UKOME'ce görüşülerek Toplu Taşıma Şube Müdürlüğü çalışmalarının değerlendirilmesi neticesinde:

Otogar - Eğitim Fakültesi güzergahında çalışan K4 rumuzlu toplu taşıma hattı araçlarının bekleme ve dinlenme noktası olmaması nedeniyle yaşanan sorunların çözümü amacıyla, ayrıca Karayolları üzerinden otogara direk gitmek isteyen vatandaşlarımızın talepleri de göz önüne alınarak araçların Yukarı Mezarlık önünde bulunan noktadan kalkış yapmalarına, bekleme noktası olarakta yine Yukarı Mezarlık önündeki noktayı kullanmaları, uygulamanın Toplu Taşıma Müdürlüğü tarafından uygun görülen zamanda tekrar uygulamaya geçilmesine;

Oy birliği ile karar verildi.

Komisyon Başkanı Abdulgafur YENİAY Ulaşım Dairesi Başkanı	Üye İbrahim ELEN Hukuk Müşavirliği	Üye Servet GÜNEŞ Karayolları 12. Bölge Müdürlüğü	Üye KATILMADI Garnizon Komutanlığı	Üye Murat PARMAKSIZOĞLU İl Emniyet Müdürlüğü
Üye Barış AYDOĞAN İl Jandarma Komutanlığı	Üye KATILMADI Ulaştırma Bölge Müdürlüğü	Üye Mehmet DALDAL DDY İşletme Müdürlüğü	Üye Murat ÖRS D.H.M.İ.Erzurum Hav.Lim.Baş.Müd.	Üye Ali Rıza AKSOY Trafik Sinyalizasyon Şube Müdürü
Üye Osman DOĞAN İmar ve Şehircilik Daire Başkanlığı	Üye KATILMADI Etüt ve Projeler Daire Başkanlığı	Üye H.Cemal TORCULU UKOME Şube Müdürü	Üye Mustafa KOÇ Toplu Taşıma Şube Müdürü	Üye KATILMADI Zabıta Daire Başkanlığı
Üye KATILMADI Kentsel Dönüşüm Daire Başkanlığı	Üye KATILMADI Ruhsat ve Denetleme Şube Müdürü	Üye KATILMADI Fen İşleri Daire Başkanlığı	Üye Yücel KARAKAYA Şoförler ve Oto.Oda.Başk	Üye
Üye KATILMADI Yakutiye Belediyesi	Üye Ömer Faruk TÖREMEN Aziziye Belediyesi	Üye Ensar ÖZDEMİR Palandöken Belediyesi	Üye	Üye

O N A Y
...../07/2019

Mehmet SEKMEN
Büyükşehir Belediye Başkanı

ERZURUM BÜYÜKŞEHİR BELEDİYESİ	**T.C.** **ERZURUM BÜYÜKŞEHİR BELEDİYESİ** **ULAŞIM DAİRESİ BAŞKANLIĞI** **ULAŞIM KOORDİNASYON MERKEZİ**	**KARAR SAYISI :** 2019/07- 07 **KARAR TARİHİ :** 18.07.2019 **SAYFA SAYISI :** 2

KOMİSYON TEŞEKKÜLÜ: **Tarih:** 18.07.2019 **Yer :** Ulaşım Daire Başkanlığı Toplantı Salonu Saat:14:00

Büyükşehir Belediyesi Ulaşım Daire Başkanı Abdulgafur YENİAY Başkanlığında, UKOME Yönetmeliği 17.madde gereği aşağıdaki Dairelerince görevlendirilen üyeler, Genel Müdürlük ve İlçe Belediye Başkanları temsilcilerinin katılımı ile toplanılmıştır.

TALEP 07 : Trafik Sinyalizasyon Şube Müdürlüğünün Şükrüpaşa Hacegan Konakları Sokak mevkiinden Çevre Yolu ETÜ mevkiine doğru yeni yapılan bağlantı yolunun Çevre Yolu kavşağı için hazırladığı Sinyalize Kavşak Projesinin onayı talebi

TEKLİF İCİN İLGİLİ MEVZUAT HÜKÜMLERİ: 5216 sayılı Büyükşehir Belediye Kanunun 7/f ve 9. maddesi gereğince.

KARAR: Talep UKOME'ce görüşülerek Trafik Sinyalizasyon Şube Müdürlüğü ve alt komisyon çalışmalarının değerlendirilmesi neticesinde:

Şükrüpaşa Hacegan Konakları Sokak mevkiinden Çevre Yolu ETÜ mevkiine doğru yeni yapılan bağlantı yolunun Çevre Yolu kavşağı için hazırlanan ve karar ekinde sunulan Sinyalize Kavşak Projesinin onaylanmasına; projenin Fen İşleri Daire Başkanlığı Yol Yapım Şube Müdürlüğü tarafından uygulamaya alınmasına; Trafik Sinyalizasyon Müdürlüğü tarafından yatay ve dikey işaretlemeler ile sinyalizasyon yapılmasına;

Oy birliği ile karar verildi.

Komisyon Başkanı Abdulgafur YENİAY Ulaşım Dairesi Başkanı	Üye İbrahim ELEN Hukuk Müşavirliği	Üye Servet GÜNEŞ Karayolları12. Bölge Müdürlüğü	Üye KATILMADI Garnizon Komutanlığı	Üye Murat PARMAKSIZOĞLU İl Emniyet Müdürlüğü
Üye Barış AYDOĞAN İl Jandarma Komutanlığı	Üye KATILMADI Ulaştırma Bölge Müdürlüğü	Üye Mehmet DALDAL DDY İşletme Müdürlüğü	Üye Murat ÖRS D.H.M.İ.Erzurum Hav.Lim.Baş.Müd.	Üye Ali Rıza AKSOY Trafik Sinyalizasyon Şube Müdürü
Üye Osman DOĞAN İmar ve Şehircilik Daire Başkanlığı	Üye KATILMADI Etüt ve Projeler Daire Başkanlığı	Üye H.Cemal TOPCULU UKOME Şube Müdürü	Üye Mustafa KOÇ Toplu Taşıma Şube Müdürü	Üye KATILMADI Zabıta Daire Başkanlığı
Üye KATILMADI Kentsel Dönüşüm Daire Başkanlığı	Üye KATILMADI Ruhsat ve Denetleme Şube Müdürü	Üye KATILMADI Fen İşleri Daire Başkanlığı	Üye Yücel KARAKAYA Şoförler ve Oto.Oda.Başk	Üye
Üye KATILMADI Yakutiye Belediyesi	Üye Ömer Faruk TÖREMEN Aziziye Belediyesi	Üye Ensar ÖZDEMİR Palandöken Belediyesi	Üye	Üye

O N A Y
..../07/2019
Mehmet SEKMEN
Büyükşehir Belediye Başkanı

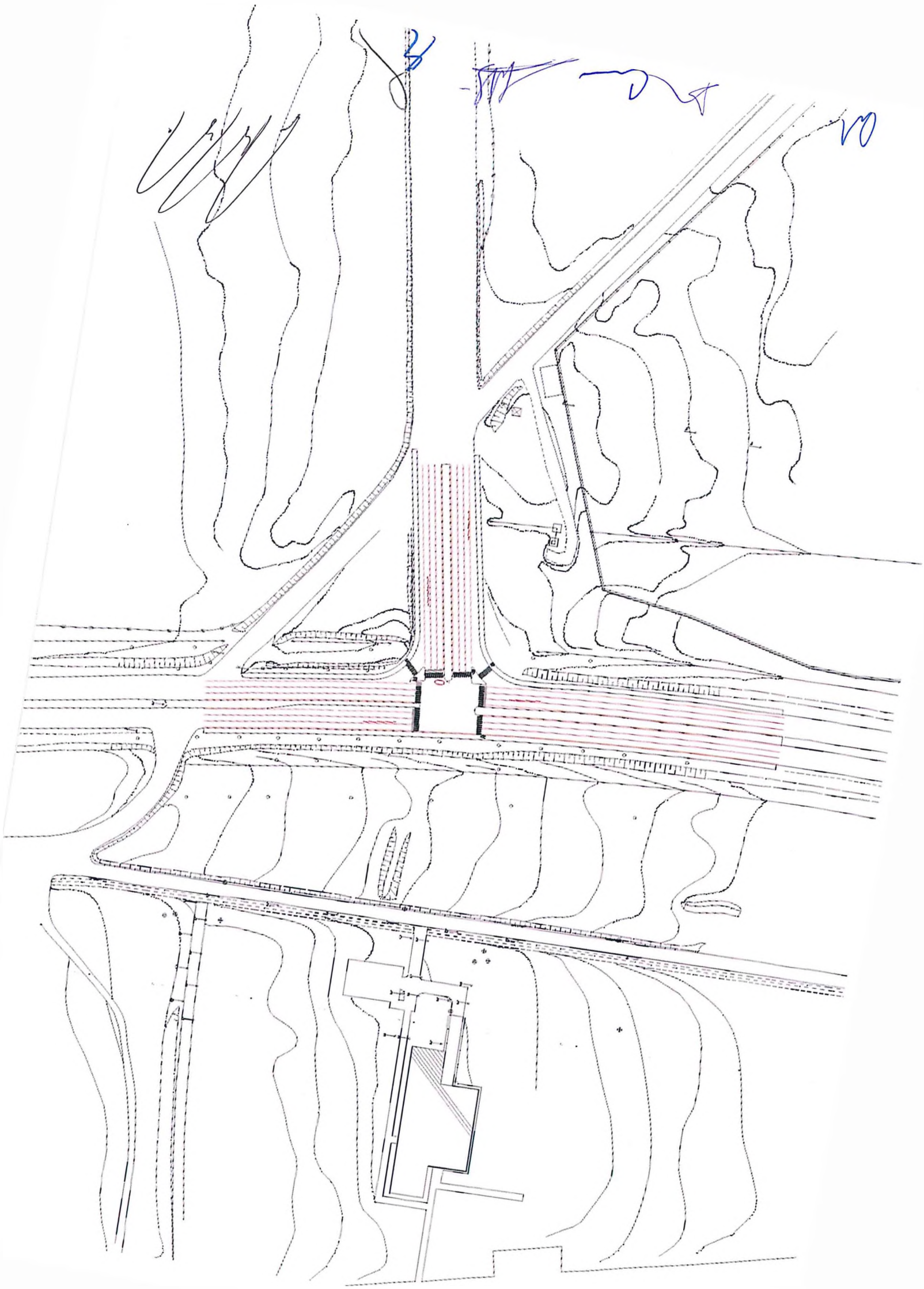

ERZURUM	**T.C.** **ERZURUM BÜYÜKŞEHİR BELEDİYESİ** **ULAŞIM DAİRESİ BAŞKANLIĞI** **ULAŞIM KOORDİNASYON MERKEZİ**	**KARAR SAYISI :** 2019/07- 08 **KARAR TARİHİ :** 18.07.2019 **SAYFA SAYISI :** 1

KOMİSYON TEŞEKKÜLÜ: **Tarih:** 18.07.2019 **Yer :** Ulaşım Daire Başkanlığı Toplantı Salonu Saat:14:00

Büyükşehir Belediyesi Ulaşım Daire Başkanı Abdulgafur YENİAY Başkanlığında, UKOME Yönetmeliği 17.madde gereği aşağıdaki Dairelerince görevlendirilen üyeler, Genel Müdürlük ve İlçe Belediye Başkanları temsilcilerinin katılımı ile toplanılmıştır.

TALEP 08 : Trafik Sinyalizasyon Şube Müdürlüğünün "Şehir Hastanesi Yaya Üst Geçidi Projesi"nin görüşülmesi talebi

TEKLİF İÇİN İLGİLİ MEVZUAT HÜKÜMLERİ: 5216 sayılı Büyükşehir Belediye Kanunun 7/f ve 9. maddesi gereğince.

KARAR: Talep UKOME'ce görüşülerek Trafik Sinyalizasyon Şube Müdürlüğü ve alt komisyon çalışmalarının değerlendirilmesi neticesinde:

Karayolları 12. Bölge Müdürlüğü bakım ve sorumluluğunda bulunan D950 Devlet Karayolu üzeri Çat Yolu Caddesi Şehir Hastanesi mevkiinde yapılacak olan ve karar ekinde sunulan "Şehir Hastanesi Yaya Üst Geçidi Projesi"nin onaylanmasına; projenin Karayolları 12. Bölge Müdürlüğü tarafından uygulamaya alınmasına;

Oy birliği ile karar verildi.

Komisyon Başkanı Abdulgafur YENİAY Ulaşım Dairesi Başkanı	Üye İbrahim ELEN Hukuk Müşavirliği	Üye Servet GÜNEŞ Karayolları12. Bölge Müdürlüğü	Üye KATILMADI Garnizon Komutanlığı	Üye Murat PARMAKSIZOĞLU İl Emniyet Müdürlüğü
Üye Barış AYDOĞAN İl Jandarma Komutanlığı	Üye KATILMADI Ulaştırma Bölge Müdürlüğü	Üye Mehmet DALDAL DDY İşletme Müdürlüğü	Üye Murat ÖRS D.H.M.İ.Erzurum Hav.Lim.Baş.Müd.	Üye Ali Rıza AKSOY Trafik Sinyalizasyon Şube Müdürü
Üye Osman DOĞAN İmar ve Şehircilik Daire Başkanlığı	Üye KATILMADI Etüt ve Projeler Daire Başkanlığı	Üye H.Cemal TOPCULU UKOME Şube Müdürü	Üye Mustafa KOÇ Toplu Taşıma Şube Müdürü	Üye KATILMADI Zabıta Daire Başkanlığı
Üye KATILMADI Kentsel Dönüşüm Daire Başkanlığı	Üye KATILMADI Ruhsat ve Denetleme Şube Müdürü	Üye KATILMADI Fen İşleri Daire Başkanlığı	Üye Yücel KARAKAYA Şoförler ve Oto.Oda.Başk	Üye
Üye KATILMADI Yakutiye Belediyesi	Üye Ömer Faruk TÖREMEN Aziziye Belediyesi	Üye Ensar ÖZDEMİR Palandöken Belediyesi	Üye	Üye

O N A Y
.../07/2019

Mehmet SEKMEN
Büyükşehir Belediye Başkanı

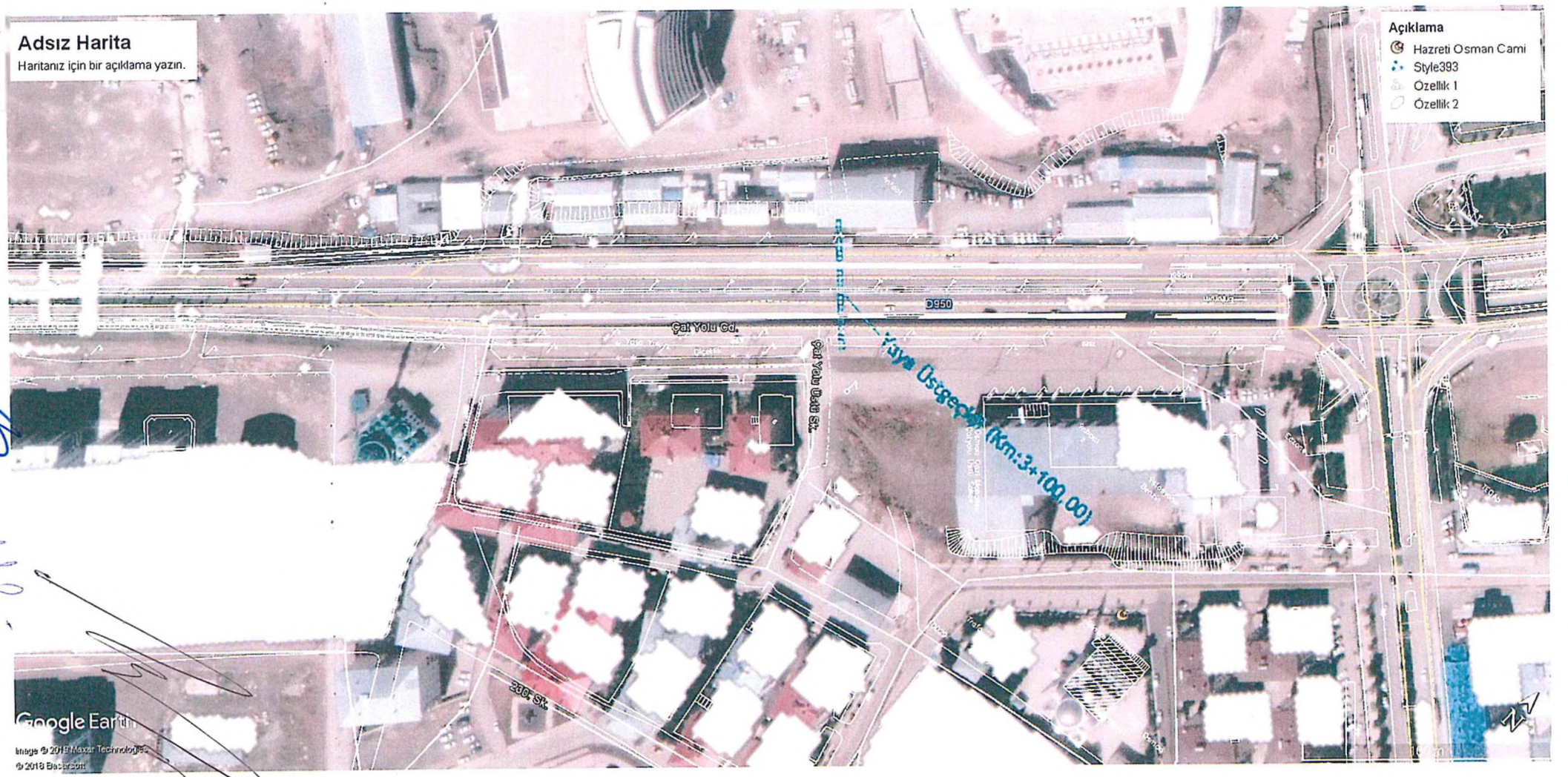
Adsız Harita
Haritanız için bir açıklama yazın.
Açıklama
Hazreti Osman Cami
Style393
Özellik 1
Özellik 2
D950
Çat Yolu Cd.
Çat Yolu Üstü Sk.
Kaya Üstgeçidi (Km:3+100,00)
2001 Sk.
Google Earth
Image © 2018 Maxar Technologies
© 2018 Basarsoft

R300
R300
RAKORTMAN BAŞI
KM:3+226.481
2
Yaya Üstgeçidi (Km:3+100.00)
3+000
9
TF 2+884.194

ERZURUM	**T.C.** **ERZURUM BÜYÜKŞEHİR BELEDİYESİ** **ULAŞIM DAİRESİ BAŞKANLIĞI** **ULAŞIM KOORDİNASYON MERKEZİ**	**KARAR SAYISI :** 2019/07- 09 **KARAR TARİHİ :** 18.07.2019 **SAYFA SAYISI :** 1

KOMİSYON TEŞEKKÜLÜ: **Tarih:** 18.07.2019 **Yer :** Ulaşım Daire Başkanlığı Toplantı Salonu Saat:14:00

Büyükşehir Belediyesi Ulaşım Daire Başkanı Abdulgafur YENİAY Başkanlığında, UKOME Yönetmeliği 17.madde gereği aşağıdaki Dairelerince görevlendirilen üyeler, Genel Müdürlük ve İlçe Belediye Başkanları temsilcilerinin katılımı ile toplanılmıştır.

TALEP 09 : Trafik Sinyalizasyon Şube Müdürlüğünün şehrin muhtelif mevkileri için vatandaşlardan ve kamu kuruluşlarından gelen taleplerle ilgili yaptıkları çalışmanın değerlendirilmesi:

a) Şenkaya Belediye Başkanlığı'nın 26.06.2019 tarih ve 56747394/717 sayılı yazısı:

b) Hüseyin Avni Ulaş Mahallesi Muhtarlığının 11.08.2019 tarihli yazısı:

c) Cemalettin ÖZEKİN'in 24.06.2019 tarih ve 1901415291sayılı CİMER Başvurusu:

TEKLİF İCİN İLGİLİ MEVZUAT HÜKÜMLERİ: 5216 sayılı Büyükşehir Belediye Kanunun 7/f ve 9. maddesi gereğince.

KARAR: Talep UKOME'ce görüşülerek Trafik Sinyalizasyon Şube Müdürlüğü ve alt komisyon çalışmalarının değerlendirilmesi neticesinde:

- Şenkaya şehir merkezi Atatürk Caddesi üzeri yol güzergâhında (20/04/2019 tarih ve 165 sayılı Büyükşehir Belediyesi Meclis Kararma istinaden) Şenkaya İlçe Belediyesi Fen İşleri Müdürlüğü tarafından **Hız Kesici** yapılmasına;

- Palandöken İlçesi Hüseyin Avni Ulaş Mahallesi Ömer Sokak üzerine;
- Yakutiye İlçesi Şehit Tuncay Yurdagül Cad. Nalbantoğlu Mevkiine;
- Yakutiye İlçesi Atatürk Evi yolu üzerine;

Fen İşleri Daire Başkanlığı Yol Şube Müdürlüğü tarafından TS 6283 standartlarına uygun olarak tesis edilmiş kaydıyla hız kesicilerin yapılmasına; Trafik Sinyalizasyon Müdürlüğü tarafından yatay ve dikey işaretlemelerin yapılmasına;

Komisyon Başkanı Abdulgafur YENİAY Ulaşım Dairesi Başkanı	Üye İbrahim ELEN Hukuk Müşavirliği	Üye Servet GÜNEŞ Karayolları12. Bölge Müdürlüğü	Üye KATILMADI Garnizon Komutanlığı	Üye Murat PARMAKSIZOĞLU İl Emniyet Müdürlüğü
Üye Barış AYDOĞAN İl Jandarma Komutanlığı	Üye KATILMADI Ulaştırma Bölge Müdürlüğü	Üye Mehmet DALDAL DDY İşletme Müdürlüğü	Üye Murat ÖRS D.H.M.İ.Erzurum Hav.Lim.Baş.Müd.	Üye Ali Rıza AKSOY Trafik Sinyalizasyon Şube Müdürü
Üye Osman DOĞAN İmar ve Şehircilik Daire Başkanlığı	Üye KATILMADI Etüt ve Projeler Daire Başkanlığı	Üye H.Cemal TOPCULU UKOME Şube Müdürü	Üye Mustafa KOÇ Toplu Taşıma Şube Müdürü	Üye KATILMADI Zabıta Daire Başkanlığı
Üye KATILMADI Kentsel Dönüşüm Daire Başkanlığı	Üye KATILMADI Ruhsat ve Denetleme Şube Müdürü	Üye KATILMADI Fen İşleri Daire Başkanlığı	Üye Yücel KARAKAYA Şoförler ve Oto Oda Başk	Üye
Üye KATILMADI Yakutiye Belediyesi	Üye Ömer Faruk TÖREMEN Aziziye Belediyesi	Üye Ensar ÖZDEMİR Palandöken Belediyesi	Üye	Üye

O N A Y
...../07/2019

Mehmet SEKMEN
Büyükşehir Belediye Başkanı

	T.C. **ERZURUM BÜYÜKŞEHİR BELEDİYESİ** **ULAŞIM DAİRESİ BAŞKANLIĞI** **ULAŞIM KOORDİNASYON MERKEZİ**	**KARAR SAYISI :** 2019/07- 10 **KARAR TARİHİ :** 18.07.2019 **SAYFA SAYISI :** 2

KOMİSYON TEŞEKKÜLÜ: **Tarih:** 18.07.2019 **Yer :** Ulaşım Daire Başkanlığı Toplantı Salonu Saat:14:00

Büyükşehir Belediyesi Ulaşım Daire Başkanı Abdulgafur YENİAY Başkanlığında, UKOME Yönetmeliği 17.madde gereği aşağıdaki Dairelerince görevlendirilen üyeler, Genel Müdürlük ve İlçe Belediye Başkanları temsilcilerinin katılımı ile toplanılmıştır.

TALEP (GÜNDEM DIŞI) 01 : Toplu Taşıma Şube Müdürlüğü'nün G2,K5 ve K6 hatları ile ilgili talepleri

TEKLİF İÇİN İLGİLİ MEVZUAT HÜKÜMLERİ: 5216 sayılı Büyükşehir Belediye Kanunun 7/f ve 9. maddesi ve 6360 sayılı Büyükşehir Belediye yasasının 8. maddesi gereğince.

KARAR: Talep UKOME'ce görüşülerek Toplu Taşıma Şube Müdürlüğü çalışmalarının değerlendirilmesi neticesinde:

G2,K5 ve K6 hat güzergahları ile ilgili olarak alman 26.06.2019 tarih ve 2019/06-08 sayılı UKOME Kararının uygulamasının geçici olarak durdurulmasına, daha sonra Toplu Taşıma Müdürlüğü tarafından uygun görülen zamanda tekrar uygulamaya geçilmesine;

Oy birliği ile karar verildi.

Komisyon Başkanı Abdulgafur YENİAY Ulaşım Dairesi Başkanı	Üye İbrahim ELEN Hukuk Müşavirliği	Üye Servet GÜNEŞ Karayolları 12. Bölge Müdürlüğü	Üye KATILMADI Garnizon Komutanlığı	Üye Murat PARMAKSIZOĞLU İl Emniyet Müdürlüğü
Üye Barış AYDOĞAN İl Jandarma Komutanlığı	Üye KATILMADI Ulaştırma Bölge Müdürlüğü	Üye Mehmet DALDAL DDY İşletme Müdürlüğü	Üye Murat ÖRS D.H.M.İ.Erzurum Hav.Lim.Baş.Müd.	Üye Ali Rıza AKSOY Trafik Sinyalizasyon Şube Müdürü
Üye Osman DOĞAN İmar ve Şehircilik Daire Başkanlığı	Üye KATILMADI Etüt ve Projeler Daire Başkanlığı	Üye H.Cemal TOPCULU UKOME Şube Müdürü	Üye Mustafa KOÇ Toplu Taşıma Şube Müdürü	Üye KATILMADI Zabıta Daire Başkanlığı
Üye KATILMADI Kentsel Dönüşüm Daire Başkanlığı	Üye KATILMADI Ruhsat ve Denetleme Şube Müdürü	Üye KATILMADI Fen İşleri Daire Başkanlığı	Üye Yücel KARAKAYA Şoförler ve Oto.Oda.Başk	Üye
Üye KATILMADI Yakutiye Belediyesi	Üye Ömer Faruk TÖREMEN Aziziye Belediyesi	Üye Ensar ÖZDEMİR Palandöken Belediyesi	Üye	Üye

O N A Y
..../07/2019
Mehmet SEKMEN
Büyükşehir Belediye Başkanı

ERZURUM	**T.C.** **ERZURUM BÜYÜKŞEHİR BELEDİYESİ** **ULAŞIM DAİRESİ BAŞKANLIĞI** **ULAŞIM KOORDİNASYON MERKEZİ**	**KARAR SAYISI :** 2019/07- 11 **KARAR TARİHİ :** 18.07.2019 **SAYFA SAYISI :** 1

KOMİSYON TEŞEKKÜLÜ: **Tarih:** 18.07.2019 **Yer :** Ulaşım Daire Başkanlığı Toplantı Salonu Saat:14:00

Büyükşehir Belediyesi Ulaşım Daire Başkanı Abdulgafur YENİAY Başkanlığında, UKOME Yönetmeliği 17.madde gereği aşağıdaki Dairelerince görevlendirilen üyeler, Genel Müdürlük ve İlçe Belediye Başkanları temsilcilerinin katılımı ile toplanılmıştır.

TALEP 11 : Karayolları 12. Bölge Müdürlüğü'nün; bakım sorumluluğunda olan muhtelif mevkilerde kavşak düzenlemesi için UKOME onay talebi.

TEKLİF İÇİN İLGİLİ MEVZUAT HÜKÜMLERİ: 5216 sayılı Büyükşehir Belediye Kanunun 7/f ve 9. maddesi ve 6360 sayılı Büyükşehir Belediye yasasının 8. maddesi gereğince.

KARAR: Talep UKOME'ce görüşülerek;

Erzurum Palandöken İlçesi, Nenehatun Mahallesi, Erzurum Kars-Ağrı Karayolu (260-21KKN Devlet Karayolu) üzeri Hayvan Borsası Yol Ayrımı kavşağı;

Erzurum Pasinler İlçesi, Kurtuluş Mahallesi, Pasinler Karayolu (100-29KKN Devlet Karayolu) üzeri Yavuz Selim Sokak kavşağı;

Erzurum Pasinler İlçesi, Kurtuluş Mahallesi, Pasinler Karayolu (100-29KKN Devlet Karayolu) üzeri Belediye Caddesi kavşağı mevkilerinde Karayolları 12. Bölge Müdürküğü tarafından kavşak düzenlemesi yapılmasına;

Oy birliği ile karar verildi.

Komisyon Başkanı Abdulgafur YENİAY Ulaşım Dairesi Başkanı	Üye İbrahim ELEN Hukuk Müşavirliği	Üye Servet GÜNEŞ Karayolları12. Bölge Müdürlüğü	Üye KATILMADI Garnizon Komutanlığı	Üye Murat PARMAKSIZOĞLU İl Emniyet Müdürlüğü
Üye Barış AY DOĞAN İl Jandarma Komutanlığı	Üye KATILMADI Ulaştırma Bölge Müdürlüğü	Üye Mehmet DALDAL DDY İşletme Müdürlüğü	Üye Murat ÖRS D.H.M.İ.Erzurum Hav.Lim.Baş.Müd.	Üye Ali Rıza AKSOY Trafik Sinyalizasyon Şube Müdürü
Üye Osman DOĞAN İmar ve Şehircilik Daire Başkanlığı	Üye KATILMADI Etüt ve Projeler Daire Başkanlığı	Üye H.Cemal TOPCULU UKOME Şube Müdürü	Üye Mustafa KOÇ Toplu Taşıma Şube Müdürü	Üye KATILMADI Zabıta Daire Başkanlığı
Üye KATILMADI Kentsel Dönüşüm Daire Başkanlığı	Üye KATILMADI Ruhsat ve Denetleme Şube Müdürü	Üye KATILMADI Fen İşleri Daire Başkanlığı	Üye Yücel KARAKAYA Şoförler ve Oto.Oda.Başk	Üye
Üye KATILMADI Yakutiye Belediyesi	Üye Ömer Faruk TÖREMEN Aziziye Belediyesi	Üye Ensar ÖZDEMİR Palandöken Belediyesi	Üye	Üye

O N A Y
...../07/2019

Mehmet SEKMEN
Büyükşehir Belediye Başkanı