ERZURUM	**T.C.** **ERZURUM BÜYÜKŞEHİR BELEDİYESİ** **ULAŞIM DAİRESİ BAŞKANLIĞI** **ULAŞIM KOORDİNASYON MERKEZİ**	**KARAR SAYISI :** 2024/11- 01 **KARAR TARİHİ :** 20.11.2024 **SAYFA SAYISI :** 1

KOMİSYON TEŞEKKÜLÜ: **Tarih:** 20.11.2024 **Yer :** Ulaşım Daire Başkanlığı Toplantı Salonu Saat:14:00 de

Büyükşehir Belediyesi Ulaşım Daire Başkanı vekili Mustafa KOÇ Başkanlığında, UKOME Yönetmeliği 17.madde gereği aşağıdaki Dairelerince görevlendirilen üyeler, Genel Müdürlük ve İlçe Belediye Başkanları temsilcilerinin katılımı ile toplanılmıştır.

TALEP 01 : Büyükşehir Belediyemize müracaatta bulunan 1-Kader ALGÜL 25 TT 026 (Devir), 2-Memet Yaşar KADAŞ 25 TT 271 (Devir), 3-Asiye YILDIZ 25 TT 138 (Devir), 4-Serdal ÇAĞAL 25 TT 263 (Devir), 5-Özcan TOĞAÇ 25 TT 380 (Devir), 6-Aybüke YILMAZ 25 TT 686 (Devir), 7-Merve Melike AY 25 TT 081 (Devir), 8-Rukiye YALÇIN - Ahmet YALÇIN - Murat YALÇIN - Cihat YALÇIN - Emine METE 25 TT 483 (Ölüm İntikal Devri), 9-Murat ÇAVAŞ 25 TT 539 (Devir),10-Emre AYDEMİR 25 S 0068 (Devir), 11-Müfit AKSOY 25 S 0551 (Devir), 12-Mehmet Samih ATİŞ 25 S 0285 (Devir), 13-Yaşar NAMAZ 25 S 0181 (Devir), Plakalı ticari araçların trafik kayıtlarını yaptırmak için "Ticari Araç Tahsis Belgesi" talepleri.

TEKLİF İCİN İLGİLİ MEVZUAT HÜKÜMLERİ: 5216 sayılı Büyükşehir Belediye Kanunun 7/f ve 9. maddesi gereğince.

KARAR: Teklif ve Daire Başkanlığı görüş yazıları UKOME komisyonunca değerlendirilmiş olup; Büyükşehir Belediyemize müracaatta bulunan 1-Kader ALGÜL 25 TT 026 (Devir), 2-Memet Yaşar KADAŞ 25 TT 271 (Devir), 3-Asiye YILDIZ 25 TT 138 (Devir), 4-Serdal ÇAĞAL 25 TT 263 (Devir), 5-Özcan TOĞAÇ 25 TT 380 (Devir), 6-Aybüke YILMAZ 25 TT 686 (Devir), 7-Merve Melike AY 25 TT 081 (Devir), 8-Rukiye YALÇIN - Ahmet YALÇIN - Murat YALÇIN - Cihat YALÇIN - Emine METE 25 TT 483 (Ölüm İntikal Devri),9- Murat ÇAVAŞ 25 TT 539 (Devir) 10-Emre AYDEMİR. 25 S 0068 (Devir), 11-Müfit AKSOY 25 S 0551 (Devir), 12-Mehmet Samih ATİŞ 25 S 0285 (Devir), 13-Yaşar NAMAZ 25 S 0181 (Devir), Plakalı ticari araçların trafik kayıtlarını yaptırmak için kanun ve yönetmelikte devir ve yeni kayıt için gerekli şartları taşıyan araçların işlemlerinin yapılmasına;

Oy birliği ile karar verildi.

Komisyon Başkanı Mustafa KOÇ Ulaşım Daire Başkanı V.	Üye İbrahim ELEN Hukuk Müşavirliği	Üye KATILMADI Garnizon Komutanlığı	Üye Serdar YENER İl Emniyet Müdürlüğü	Üye Ali ÇELİK İl Jandarma Komutanlığı
Üye KATILMADI Yakutiye Belediyesi	Üye KATILMADI Palandöken Belediyesi	Üye Kıyasettin SEVİM Aziziye Belediyesi	Üye KATILMADI Aile ve Sosyal Hizmetler İl Müdürlüğü	Üye Mahmut GÜLTEKİN Çevre Şehircilik ve İklim Değişikliği İl Müdürlüğü
Üye İsa AKÇAY İl Afet ve Acil Durum Müdürlüğü	Üye Hilal DEMİR İl Milli Eğitim Müdürlüğü	Üye KATILMADI Ulaştırma Hizmetleri Düzenleme Gn. Müd.	Üye Celal ATMACA Altyapı Yatırımlar Genel Müdürlüğü	Üye Servet GÜNEŞ Karayolları 12. Bölge Müdürlüğü
Üye Mensur USTAOĞLU D.H.M.İ.Erzurum Hav.Lim.Baş.Müd.	Üye Hasan SEYRET TCDD 9. Bölge Müdürlüğü	Üye KATILMADI TCDD Taşımacılık A.Ş.	Üye KATILMADI Fen İşleri Daire Başkanlığı	Üye KATILMADI İmar ve Şehircilik Daire Başkanlığı
Üye Yücel KARAKAYA Şoförler ve Oto. Oda Başkanlığı	Üye H. Cemal TOPÇULU UKOME Şube Müdürlüğü	Üye KATILMADI Kentsel Dönüşüm Daire Başkanlığı	Üye Nesimi DEMİR Zabıta Daire Başkanlığı	Üye Aytaç İNGEÇ Ruhsat ve Denetleme Şube Müdürlüğü
Üye KATILMADI Trafik Şube Müdürlüğü	Üye Murat ERENLER Ulaşım Planlama Şube Müdürlüğü	Üye Köksal AKBULUT Toplu Taşıma Şube Müdürlüğü	Üye	Üye

O N A Y
...../ 11 / 2024
Mehmet SEKMEN
Büyükşehir Belediye Başkanı

	T.C. **ERZURUM BÜYÜKŞEHİR BELEDİYESİ** **ULAŞIM DAİRESİ BAŞKANLIĞI** **ULAŞIM KOORDİNASYON MERKEZİ**	**KARAR SAYISI :** 2024/11- 02 **KARAR TARİHİ :** 20.11.2024 **SAYFA SAYISI :** 2- 01

KOMİSYON TEŞEKKÜLÜ: **Tarih:** 20.11.2024 **Yer :** Ulaşım Daire Başkanlığı Toplantı Salonu Saat:14:00 de

Büyükşehir Belediyesi Ulaşım Daire Başkanı vekili Mustafa KOÇ Başkanlığında, UKOME Yönetmeliği 17.madde gereği aşağıdaki Dairelerince görevlendirilen üyeler, Genel Müdürlük ve İlçe Belediye Başkanları temsilcilerinin katılımı ile toplanılmıştır.

TALEP 02 : Erzurum 2. İdare Mahkemesinin 2024/1415 E. ve 2024/2114 sayılı kararma istinaden davacı Yaşar YILDIZ'ın 19.02.2024 tarihli güzergâh izin talebinin UKOME'ce görüşülerek karara bağlanması talebi.

TEKLİF İÇİN İLGİLİ MEVZUAT HÜKÜMLERİ: 5216 sayılı Büyükşehir Belediye Kanunun 7/f ve 9. maddesi gereğince.

KARAR: Talep UKOME' ce görüşülerek ve alt komisyon tarafından yapılan çalışmaların değerlendirilmesi neticesinde;

25 D 9673 plakalı işletmecisi Yaşar YILDIZ'ın 2015 yılında plakayı devralarak Uygunluk ve Güzergah İzin Belgesi aldığı, 2018 ve 2021 yıllarında mevcut arabasını yeni bir araçla değiştirmek için Büyükşehir Belediyemize müracaat ederek yeni araç için Uygunluk Belgesi aldığı ancak Güzergah İzin Belgesi almak için başvurusunun bulunmadığı, 2024 yılına kadar Büyükşehir Belediyemize Güzergah İzin Belgesi almak için yazılı başvurusunun bulunmadığı, 31.01.2024 ve 19.02.2024 tarihli başvurularının ise Ulaşım Daire Başkanlığı tarafından reddedildiği anlaşılmıştır.

Erzurum Büyükşehir Belediye Meclisi'nin 13.12.2023 tarihli ve 955 sayılı "Toplu Ulaşım ve Ticari Plaka hatlarının, 2886 sayılı Devlet İhale Kanununa istinaden, kiralama yöntemi için en fazla on yıl, imtiyaz yöntemi için en fazla kırk dokuz yıl, ruhsat vermede ise muhammen bedelin belirlenerek imtiyaz ve tekel oluşturmayacak şekilde sürenin belirlenerek kiralama ihalelerinin yapılması" kararına istinaden mevcut çalışan ticari plakaların mevcut İşleticilerini de mağdur etmeden dönüşümü için Büyükşehir Belediyemiz tarafından çalışmalara başlanmış olup ihale süreçleri devam etmesi;

Oltu – Erzurum arasında UKOME tarafından planlamalara uygun olarak her yıl düzenli olarak Büyükşehir Belediyesinden Uygunluk ve Güzergâh İzin Belgesi alarak çalışma yapan ve mevcut yolcu potansiyeline cevap verecek yeterli sayıda Ticari Araç İşletmecisi bulunduğu, bu araçlarında söz konusu Meclis Kararlarına uygun olarak dönüşüm sürecinin devam etmesi;

Mevcut çalışan Ticari Araç İşletmecilerin haklarını muhafazası ve yeni İşletmecilere Güzergah İzin Belgesi verilmesinin yapılan ulaşım planlamalarını olumsuz etkileyeceği uygun olmayacağı nedenleriyle talebin reddine;

Oy birliği ile karar verildi.

Komisyon Başkanı Mustafa KOÇ Ulaşım Daire Başkanı V.	Üye İbrahim ELEN Hukuk Müşavirliği	Üye KATILMADI Garnizon Komutanlığı	Üye Serdar YENER İl Emniyet Müdürlüğü	Üye Ali ÇELİK İl Jandarma Komutanlığı
Üye KATILMADI Yakutiye Belediyesi	Üye KATILMADI Palandöken Belediyesi	Üye Kıyasettin SEVİM Aziziye Belediyesi	Üye KATILMADI Aile ve Sosyal Hizmetler İl Müdürlüğü	Üye Mahmut GÜLTEKİN Çevre Şehircilik ve İklim Değişikliği İl Müdürlüğü
Üye Isa AKÇAY İl Afet ve Acil Durum Müdürlüğü	Üye Hilal DEMİR İl Milli Eğitim Müdürlüğü	Üye KATILMADI Ulaştırma Hizmetleri Düzenleme Gn. Müd.	Üye Celal ATMACA Altyapı Yatırımlar Genel Müdürlüğü	Üye Servet GÜNEŞ Karayolları 12. Bölge Müdürlüğü
Üye Mensur USTAOĞLU D.H.M.İ.Erzurum Hav.Lim.Baş.Müd.	Üye Hasan SEYRET TCDD 9. Bölge Müdürlüğü	Üye KATILMADI TCDD Taşımacılık A.Ş.	Üye KATILMADI Fen İşleri Daire Başkanlığı	Üye KATILMADI İmar ve Şehircilik Daire Başkanlığı
Üye Yücel KARAKAYA Şoförler ve Oto. Oda Başkanlığı	Üye H. Cemal TOPÇULU UKOME Şube Müdürlüğü	Üye KATILMADI Kentsel Dönüşüm Daire Başkanlığı	Üye Nesimi DEMİR Zabıta Daire Başkanlığı	Üye Aytaç İNGEÇ Ruhsat ve Denetleme Şube Müdürlüğü

	T.C. **ERZURUM BÜYÜKŞEHİR BELEDİYESİ** **ULAŞIM DAİRESİ BAŞKANLIĞI** **ULAŞIM KOORDİNASYON MERKEZİ**	**KARAR SAYISI :** 2024/11- 02 **KARAR TARİHİ :** 20.11.2024 **SAYFA SAYISI :** 2- 01

KOMİSYON TEŞEKKÜLÜ: **Tarih:** 20.11.2024 **Yer :** Ulaşım Daire Başkanlığı Toplantı Salonu Saat:14:00 de

Büyükşehir Belediyesi Ulaşım Daire Başkanı vekili Mustafa KOÇ Başkanlığında, UKOME Yönetmeliği 17.madde gereği aşağıdaki Dairelerince görevlendirilen üyeler, Genel Müdürlük ve İlçe Belediye Başkanları temsilcilerinin katılımı ile toplanılmıştır.

Üye KATILMADI Trafik Şube Müdürlüğü	Üye Murat ERENLER Ulaşım Planlama Şube Müdürlüğü	Üye Köksal AKBULUT Toplu Taşıma Şube Müdürlüğü	Üye	Üye

O N A Y
..... / 11 / 2024
Mehmet SEKMEN
Büyükşehir Belediye Başkanı

	T.C. ERZURUM BÜYÜKŞEHİR BELEDİYESİ ULAŞIM DAİRESİ BAŞKANLIĞI ULAŞIM KOORDİNASYON MERKEZİ	KARAR SAYISI : 2024/11- 03 KARAR TARİHİ : 20.11.2024 SAYFA SAYISI : 1

KOMİSYON TEŞEKKÜLÜ: **Tarih:** 20.11.2024 **Yer :** Ulaşım Daire Başkanlığı Toplantı Salonu Saat:14:00 de

Büyükşehir Belediyesi Ulaşım Daire Başkanı vekili Mustafa KOÇ Başkanlığında, UKOME Yönetmeliği 17.madde gereği aşağıdaki Dairelerince görevlendirilen üyeler, Genel Müdürlük ve İlçe Belediye Başkanları temsilcilerinin katılımı ile toplanılmıştır.

TALEP 03 : Kuveyt Türk Katılım Bankası'nın 31.10.2024 tarihli yazısı: Kuveyt Türk Katılım Bankası Erzurum Şubesi önüne bir araçlık park yeri tahsis edilmesi talebi.

TEKLİF İÇİN İLGİLİ MEVZUAT HÜKÜMLERİ: 5216 sayılı Büyükşehir Belediye Kanunun 7/f ve 9. maddesi gereğince.
KARAR: Talep UKOME' ce görüşülerek,

Lalapaşa Mah., Orhan Şerifsoy Cad., Onur İş Merkezi, No:29/A Yakutiye/ ERZURUM adresinde bulunan Kuveyt Türk Katılım Bankası Erzurum Şubesi önünde *yanlızca Bankaya ait para transferi için kullanılan zırhlı araçlara mahsus olmak üzere* **1 (bir) araçlık Park yeri verilmesine;**

Oy birliği ile karar verildi.

Komisyon Başkanı Mustafa KOÇ Ulaşım Daire Başkanı V.	Üye İbrahim ELEN Hukuk Müşavirliği	Üye KATILMADI Garnizon Komutanlığı	Üye Serdar YENER İl Emniyet Müdürlüğü	Üye Ali ÇELİK İl Jandarma Komutanlığı
Üye KATILMADI Yakutiye Belediyesi	Üye KATILMADI Palandöken Belediyesi	Üye Kıyasettin SEVİM Aziziye Belediyesi	Üye KATILMADI Aile ve Sosyal Hizmetler İl Müdürlüğü	Üye Mahmut GÜLTEKİN Çevre Şehircilik ve İklim Değişikliği İl Müdürlüğü
Üye İsa AKÇAY İl Afet ve Acil Durum Müdürlüğü	Üye Hilal DEMİR İl Milli Eğitim Müdürlüğü	Üye KATILMADI Ulaştırma Hizmetleri Düzenleme Gn. Müd.	Üye Celal ATMACA Altyapı Yatırımlar Genel Müdürlüğü	Üye Servet GÜNEŞ Karayolları 12. Bölge Müdürlüğü
Üye Mensur USTAOĞLU D.H.M.İ.Erzurum Hav.Lim.Baş.Müd.	Üye Hasan SEYRET TCDD 9. Bölge Müdürlüğü	Üye KATILMADI TCDD Taşımacılık A.Ş.	Üye KATILMADI Fen İşleri Daire Başkanlığı	Üye KATILMADI İmar ve Şehircilik Daire Başkanlığı
Üye Yücel KARAKAYA Şoförler ve Oto. Oda Başkanlığı	Üye H. Cemal TOPÇULU UKOME Şube Müdürlüğü	Üye KATILMADI Kentsel Dönüşüm Daire Başkanlığı	Üye Nesimi DEMİR Zabıta Daire Başkanlığı	Üye Aytaç İNGEÇ Ruhsat ve Denetleme Şube Müdürlüğü
Üye KATILMADI Trafik Şube Müdürlüğü	Üye Murat ERENLER Ulaşım Planlama Şube Müdürlüğü	Üye Köksal AKBULUT Toplu Taşıma Şube Müdürlüğü	Üye	Üye

O N A Y
..... / 11 / 2024

Mehmet SEKMEN
Büyükşehir Belediye Başkanı

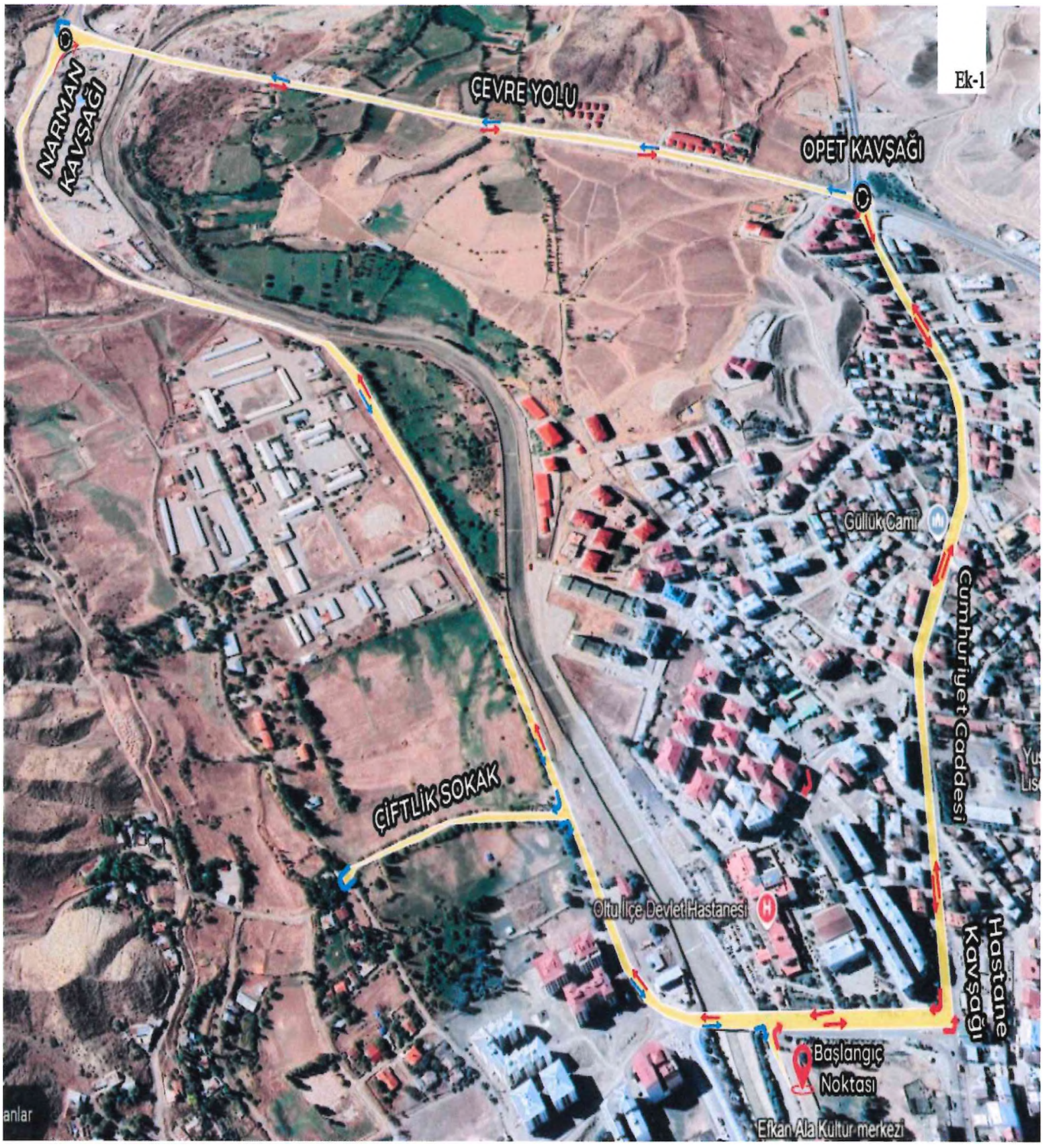

Oltu İlçesi Direksiyon Eğitimi Sınav Güzergâhı - 1

20.11.2024 Tarihli UKOME Genel Kurulu Toplantısı

2024/11-04 Sayılı UKOME Kararı Ek - 01

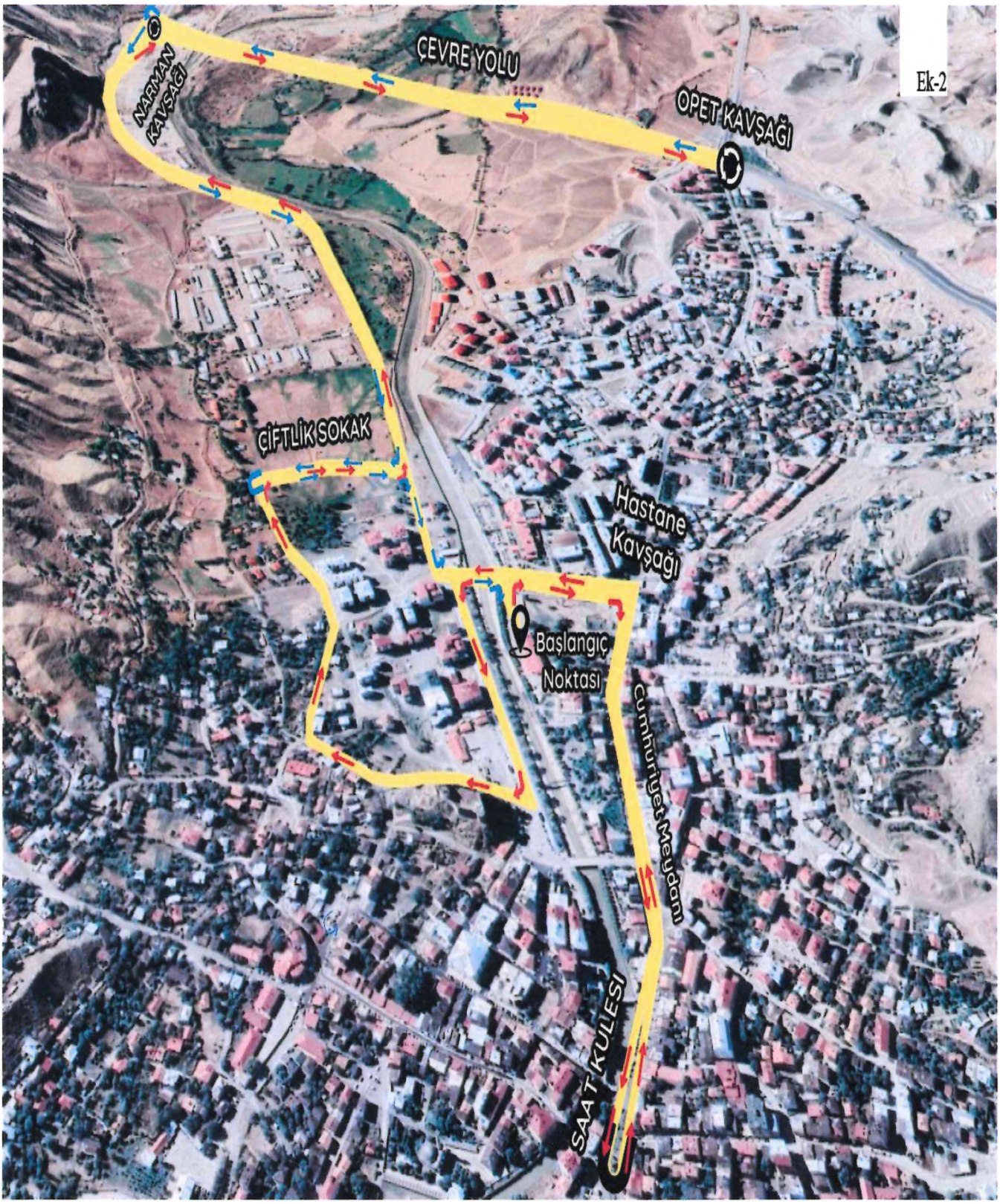

Oltu İlçesi Direksiyon Eğitimi Sınav Güzergâhı - 2

20.11.2024 Tarihli UKOME Genel Kurulu Toplantısı

2024/11-04 Sayılı UKOME Kararı Ek - 02

	T.C. ERZURUM BÜYÜKŞEHİR BELEDİYESİ ULAŞIM DAİRESİ BAŞKANLIĞI ULAŞIM KOORDİNASYON MERKEZİ	KARAR SAYISI : 2024/11- 04 KARAR TARİHİ : 20.11.2024 SAYFA SAYISI : 2

KOMİSYON TEŞEKKÜLÜ: **Tarih:** 20.11.2024 **Yer :** Ulaşım Daire Başkanlığı Toplantı Salonu Saat:14:00 de

Büyükşehir Belediyesi Ulaşım Daire Başkanı vekili Mustafa KOÇ Başkanlığında, UKOME Yönetmeliği 17.madde gereği aşağıdaki Dairelerince görevlendirilen üyeler, Genel Müdürlük ve İlçe Belediye Başkanları temsilcilerinin katılımı ile toplanılmıştır.

TALEP 04 : Oltu İlçe Millî Eğitim Müdürlüğünün 06.11.2024 tarihli yazısı: 09 Temmuz 2024 tarih ve 32597 sayılı MEB Özel MTSK Yönetmeliğinde yapılan değişiklikler nedeniyle 25.11.2021 tarih ve 2021/11-8 sayılı UKOME kararı ile belirlenen Oltu İlçesi Direksiyon Eğitimi Sınav güzergâhında güncelleme yapılması talebi.

TEKLİF İÇİN İLGİLİ MEVZUAT HÜKÜMLERİ: 5216 sayılı Büyükşehir Belediye Kanunun 7/f ve 9. maddesi gereğince.

KARAR: Talep UKOME'ce görüşülerek ve alt komisyon çalışmalarının değerlendirilmesi neticesinde:

Oltu İlçesinde faaliyetlerini sürdüren Özel Motorlu Taşıt Sürücüleri Kurslarının dönem sonunda yapılacak olan uygulama sınavlarının yönetmeliğe uygun olarak sağlıklı bir şekilde yapılması amacıyla:

* Detayları aşağıda yazılı olan her iki güzergahın da ***ana güzergah*** olarak Oltu İlçesi Direksiyon Eğitimi Sınav Güzergâhı olarak kullanılması için gerekli ***UKOME Onayının verilmesine;***

* 25.11.2021 tarih ve 2021/11-08 sayılı UKOME Kararı'nın bu şekliyle güncellenmesine;

Oy birliği ile karar verildi.

1. Ana Güzergah :

Başlangıç Noktası Efkan Ala Kültür Merkezi Binası önündeki alan olmak üzere; bu alandan çıkışta sağa dönüş - Hastane Kavşağından Cumhuriyet Caddesini takip ederek Opet Kavşağından sola U dönüşü yaparak Cumhuriyet Caddesi karşı şeridini takip ederek Hastane Kavşağından sağa dönüş -Oltu Devlet Hastanesi önünden Alay Yolu takip edilerek sağa Narman Çevre Yoluna dönülmek suretiyle bu yolu takip ederek Opet kavşağındaki ışıklardan sola U dönüş yapılarak Narman çevre yolu karşı şeridini takip ederek çevre yolu kavşağından sola dönülüp Alay yolu takip edilerek tekrar başlangıç noktası Efkan Ala Kültür Merkezi Binası Önündeki alanı - Çiftlik sokağa girilip kale caddesi yol ayrımından -Kelebek Dönüşü yapılarak, Çiftlik sokak üzerinden tekrar Narman caddesine çıkıp başlangıç noktası Efkan Ala Kültür Merkezi Binası önündeki alanında

2. Ana Güzergah :

Başlangıç Noktası Efkan Ala Kültür Merkezi Binası önündeki alan olmak üzere; bu alandan çıkışta Narman Caddesinden sağa dönülerek Cumhuriyet Bulvarı üzerinden saat kulesine kadar ilerleyip U dönüşü ile Cumhuriyet Caddesi üzerinden geldiği istikamete devam ederek Hastane Kavşağından Narman Caddesine sola dönüş yapılarak, aynı cadde üzerinden tekrar sola dönülerek Osman Ayyıldız Caddesinden sağa dönüş yapılarak · Kale Caddesi takip edilerek Çiftlik Sokak üzerinden -Narman Caddesine sola dönüş- yapılarak aynı cadde üzerinden çevre yolu Dörtyol Caddesi üzerinden Opet Kavşağından U Dönüşü yapılarak Narman Çevre Yolu (Dörtyol Caddesi) karşı şeridini takip ederek çevre yolu kavşağından sola dönülüp Alay Yolundan Çiftlik Sokağa girilip Kale Caddesi yol ayrımından -Kelebek Dönüşü yapılarak, Çiftlik Sokak üzerinden tekrar Narman Caddesine çıkıp başlangıç noktası olan Efkan Ala Kültür Merkezi Binası önündeki başlangıç noktasında ***bitiş.***

Komisyon Başkanı Mustafa KOÇ Ulaşım Daire Başkanı V.	Üye İbrahim ELEN Hukuk Müşavirliği	Üye KATILMADI Garnizon Komutanlığı	Üye Serdar YENER İl Emniyet Müdürlüğü	Üye Ali ÇELİK İl Jandarma Komutanlığı
Üye KATILMADI Yakutiye Belediyesi	Üye KATILMADI Palandöken Belediyesi	Üye Kıyasettin SEVİM Aziziye Belediyesi	Üye KATILMADI Aile ve Sosyal Hizmetler İl Müdürlüğü	Üye Mahmut GÜLTEKİN Çevre Şehircilik ve İklim Değişikliği İl Müdürlüğü
Üye İsa AKÇAY İl Afet ve Acil Durum Müdürlüğü	Üye Hilal DEMİR İl Millî Eğitim Müdürlüğü	Üye KATILMADI Ulaştırma Hizmetleri Düzenleme Gn. Müd.	Üye Celal ATMACA Altyapı Yatırımlar Genel Müdürlüğü	Üye Servet GÜNEŞ Karayolları 12. Bölge Müdürlüğü

ERZURUM	**T.C.** **ERZURUM BÜYÜKŞEHİR BELEDİYESİ** **ULAŞIM DAİRESİ BAŞKANLIĞI** **ULAŞIM KOORDİNASYON MERKEZİ**	**KARAR SAYISI :** 2024/11- 04 **KARAR TARİHİ :** 20.11.2024 **SAYFA SAYISI :** 2

KOMİSYON TEŞEKKÜLÜ: **Tarih:** 20.11.2024 **Yer :** Ulaşım Daire Başkanlığı Toplantı Salonu Saat:14:00 de

Büyükşehir Belediyesi Ulaşım Daire Başkanı vekili Mustafa KOÇ Başkanlığında, UKOME Yönetmeliği 17.madde gereği aşağıdaki Dairelerince görevlendirilen üyeler, Genel Müdürlük ve İlçe Belediye Başkanları temsilcilerinin katılımı ile toplanılmıştır.

Üye Mensur USTAOĞLU D.H.M.İ.Erzurum Hav.Lim.Baş.Müd.	Üye Hasan SEYRET TCDD 9. Bölge Müdürlüğü	Üye KATILMADI TCDD Taşımacılık A.Ş.	Üye KATILMADI Fen İşleri Daire Başkanlığı	Üye KATILMADI İmar ve Şehircilik Daire Başkanlığı
Üye Yücel KARAKAYA Şoförler ve Oto. Oda Başkanlığı	Üye H. Cemal TOPÇULU UKOME Şube Müdürlüğü	Üye KATILMADI Kentsel Dönüşüm Daire Başkanlığı	Üye Nesimi DEMİR Zabıta Daire Başkanlığı	Üye Aytaç İNGEÇ Ruhsat ve Denetleme Şube Müdürlüğü
Üye KATILMADI Trafik Şube Müdürlüğü	Üye Murat ERENLER Ulaşım Planlama Şube Müdürlüğü	Üye Köksal AKBULUT Toplu Taşıma Şube Müdürlüğü	Üye	Üye

O N A Y
..... / 11 / 2024

Mehmet SEKMEN
Büyükşehir Belediye Başkanı

ERZURUM	**T.C.** **ERZURUM BÜYÜKŞEHİR BELEDİYESİ** **ULAŞIM DAİRESİ BAŞKANLIĞI** **ULAŞIM KOORDİNASYON MERKEZİ**	**KARAR SAYISI :** 2024/11- 05 **KARAR TARİHİ :** 20.11.2024 **SAYFA SAYISI :** 1

KOMİSYON TEŞEKKÜLÜ: **Tarih:** 20.11.2024 **Yer :** Ulaşım Daire Başkanlığı Toplantı Salonu Saat:14:00 de

Büyükşehir Belediyesi Ulaşım Daire Başkanı vekili Mustafa KOÇ Başkanlığında, UKOME Yönetmeliği 17.madde gereği aşağıdaki Dairelerince görevlendirilen üyeler, Genel Müdürlük ve İlçe Belediye Başkanları temsilcilerinin katılımı ile toplanılmıştır.

TALEP 05 : Sevda DEMİR'in 22.10.2024 tarihli dilekçesi: % 93 engelli raporlu vatandaşın evi önünde bir araçlık park yeri verilmesi talebi.

TEKLİF İÇİN İLGİLİ MEVZUAT HÜKÜMLERİ: 5216 sayılı Büyükşehir Belediye Kanunun 7/f ve 9. maddesi gereğince.

KARAR:

Talep UKOME' ce görüşülerek ***reddine;***

Oy birliği ile karar verildi.

Komisyon Başkanı Mustafa KOÇ Ulaşım Daire Başkanı V.	Üye İbrahim ELEN Hukuk Müşavirliği	Üye KATILMADI Garnizon Komutanlığı	Üye Serdar YENER İl Emniyet Müdürlüğü	Üye Ali ÇELİK İl Jandarma Komutanlığı
Üye KATILMADI Yakutiye Belediyesi	Üye KATILMADI Palandöken Belediyesi	Üye Kıyasettin SEVİM Aziziye Belediyesi	Üye KATILMADI Aile ve Sosyal Hizmetler İl Müdürlüğü	Üye Mahmut GÜLTEKİN Çevre Şehircilik ve İklim Değişikliği İl Müdürlüğü
Üye İsa AKÇAY İl Afet ve Acil Durum Müdürlüğü	Üye Hilal DEMİR İl Milli Eğitim Müdürlüğü	Üye KATILMADI Ulaştırma Hizmetleri Düzenleme Gn. Müd.	Üye Celal ATMACA Altyapı Yatırımlar Genel Müdürlüğü	Üye Servet GÜNEŞ Karayolları 12. Bölge Müdürlüğü
Üye Mensur USTAOĞLU D.H.M.İ.Erzurum Hav.Lim.Baş.Müd.	Üye Hasan SEYRET TCDD 9. Bölge Müdürlüğü	Üye KATILMADI TCDD Taşımacılık A.Ş.	Üye KATILMADI Fen İşleri Daire Başkanlığı	Üye KATILMADI İmar ve Şehircilik Daire Başkanlığı
Üye Yücel KARAKAYA Şoförler ve Oto. Oda Başkanlığı	Üye H. Cemal TOPÇULU UKOME Şube Müdürlüğü	Üye KATILMADI Kentsel Dönüşüm Daire Başkanlığı	Üye Nesimi DEMİR Zabıta Daire Başkanlığı	Üye Aytaç İNGEÇ Ruhsat ve Denetleme Şube Müdürlüğü
Üye KATILMADI Trafik Şube Müdürlüğü	Üye Murat ERENLER Ulaşım Planlama Şube Müdürlüğü	Üye Köksal AKBULUT Toplu Taşıma Şube Müdürlüğü	Üye	Üye

O N A Y
.../11/2024
Mehmet SEKMEN
Büyükşehir Belediye Başkanı

ERZURUM	**T.C.** **ERZURUM BÜYÜKŞEHİR BELEDİYESİ** **ULAŞIM DAİRESİ BAŞKANLIĞI** **ULAŞIM KOORDİNASYON MERKEZİ**	**KARAR SAYISI :** 2024/11- 06 **KARAR TARİHİ :** 20.11.2024 **SAYFA SAYISI :** 1

KOMİSYON TEŞEKKÜLÜ: **Tarih:** 20.11.2024 **Yer :** Ulaşım Daire Başkanlığı Toplantı Salonu Saat:14:00 de

Büyükşehir Belediyesi Ulaşım Daire Başkanı vekili Mustafa KOÇ Başkanlığında, UKOME Yönetmeliği 17.madde gereği aşağıdaki Dairelerince görevlendirilen üyeler, Genel Müdürlük ve İlçe Belediye Başkanları temsilcilerinin katılımı ile toplanılmıştır.

TALEP 06 : İl Emniyet Müdürlüğünün 05.11.2024 tarihli yazısı: Müftü Solakzade mahallesi, Alparslan Türkeş Bulvarı, Palandöken İlçe Emniyet Müdürlüğü önünde bulunan dört yönlü kavşakta 01.01.2024 tarihinden günümüze kadar 6 (altı) adet yaralanmalı trafik kazası meydana geldiği ve 14 (on dört) vatandaşımızın bu kazalar neticesinde yaralandığı tespit edilmiştir. Bahse konu kavşağın alt ve üst kısımlarında kavşakların bulunması nedeniyle, Alparslan Türkeş Bulvarı Palandöken İlçe Emniyet Müdürlüğü önünde bulunan dört yönlü kavşağın orta refüj boşluklarının kapatılması suretiyle kazaların önlenmesi için tedbir alınması talebi.

TEKLİF İÇİN İLGİLİ MEVZUAT HÜKÜMLERİ: 5216 sayılı Büyükşehir Belediye Kanunun 7/f ve 9. maddesi gereğince.

KARAR: Talep UKOME' ce görüşülerek,

Talebin alt komisyona havalesine;

Oy birliği ile karar verildi.

Komisyon Başkanı Mustafa KOÇ Ulaşım Daire Başkanı V.	Üye İbrahim ELEN Hukuk Müşavirliği	Üye KATILMADI Garnizon Komutanlığı	Üye Serdar YENER İl Emniyet Müdürlüğü	Üye Ali ÇELİK İl Jandarma Komutanlığı
Üye KATILMADI Yakutiye Belediyesi	Üye KATILMADI Palandöken Belediyesi	Üye Kıyasettin SEVİM Aziziye Belediyesi	Üye KATILMADI Aile ve Sosyal Hizmetler İl Müdürlüğü	Üye Mahmut GÜLTEKİN Çevre Şehircilik ve İklim Değişikliği İl Müdürlüğü
Üye İsa AKÇAY İl Afet ve Acil Durum Müdürlüğü	Üye Hilal DEMİR İl Milli Eğitim Müdürlüğü	Üye KATILMADI Ulaştırma Hizmetleri Düzenleme Gn. Müd.	Üye Celal ATMACA Altyapı Yatırımlar Genel Müdürlüğü	Üye Servet GÜNEŞ Karayolları 12. Bölge Müdürlüğü
Üye Mensur USTAOĞLU D.H.M.İ.Erzurum Hav.Lim.Baş.Müd.	Üye Hasan SEYRET TCDD 9. Bölge Müdürlüğü	Üye KATILMADI TCDD Taşımacılık A.Ş.	Üye KATILMADI Fen İşleri Daire Başkanlığı	Üye KATILMADI İmar ve Şehircilik Daire Başkanlığı
Üye Yücel KARAKAYA Şoförler ve Oto. Oda Başkanlığı	Üye H. Cemal TOPÇULU UKOME Şube Müdürlüğü	Üye KATILMADI Kentsel Dönüşüm Daire Başkanlığı	Üye Nesimi DEMİR Zabıta Daire Başkanlığı	Üye Aytaç İNGEÇ Ruhsat ve Denetleme Şube Müdürlüğü
Üye KATILMADI Trafik Şube Müdürlüğü	Üye Murat ERENLER Ulaşım Planlama Şube Müdürlüğü	Üye Köksal AKBULUT Toplu Taşıma Şube Müdürlüğü	Üye	Üye

O N A Y
..... / 11 / 2024

Mehmet SEKMEN
Büyükşehir Belediye Başkanı

	T.C. **ERZURUM BÜYÜKŞEHİR BELEDİYESİ** **ULAŞIM DAİRESİ BAŞKANLIĞI** **ULAŞIM KOORDİNASYON MERKEZİ**	**KARAR SAYISI :** 2024/11- 07 **KARAR TARİHİ :** 20.11.2024 **SAYFA SAYISI :** 1

KOMİSYON TEŞEKKÜLÜ: **Tarih:** 20.11.2024 **Yer :** Ulaşım Daire Başkanlığı Toplantı Salonu Saat:14:00 de

Büyükşehir Belediyesi Ulaşım Daire Başkanı vekili Mustafa KOÇ Başkanlığında, UKOME Yönetmeliği 17.madde gereği aşağıdaki Dairelerince görevlendirilen üyeler, Genel Müdürlük ve İlçe Belediye Başkanları temsilcilerinin katılımı ile toplanılmıştır.

TALEP 07 : Orman Bölge Müdürlüğü'nün 18.11.2024 tarihli yazısı: Erzurum ili, Yakutiye ilçesi, İstasyon mahallesi, 13522 ada, 7 nolu parsel üzerine Orman Bölge Müdürlüğü yeni hizmet binası tesis edilmiş olup vatandaşlarımızın yeni hizmet binasına kolay ulaşımını sağlamak için; Abdurrahman Şerif BEYGU Caddesi, Mehmet SEKMEN Bulvarı ve Nafiz KOTAN caddesi üzerinde bulunan ve ekli krokide yerleri belirtilen noktalara Erzurum Orman Bölge Müdürlüğü yönlendirme tabelası konulması için UKOME onayı verilmesi talebi.

TEKLİF İÇİN İLGİLİ MEVZUAT HÜKÜMLERİ: 5216 sayılı Büyükşehir Belediye Kanunun 7/f ve 9. maddesi gereğince.
KARAR: Talep UKOME' ce görüşülerek,

Orman Bölge Müdürlüğü Yeni Hizmet Binasına vatandaşlarımızın rahat ve hızlı şekilde erişim sağlayabilmesi amacıyla aşağıda belirtilen mevkiide yön levhası konulması için UKOME onayı verilmesine, ancak diğer taleplerin kent estetiği bozulmaması için reddine;

- Mehmet SEKMEN Bulvarının Abdurrahman Şerif BEYGU Caddesi kavşağı

Oy birliği ile karar verildi.

Komisyon Başkanı Mustafa KOÇ Ulaşım Daire Başkanı V.	Üye İbrahim ELEN Hukuk Müşavirliği	Üye KATILMADI Garnizon Komutanlığı	Üye Serdar YENER İl Emniyet Müdürlüğü	Üye Ali ÇELİK İl Jandarma Komutanlığı
Üye KATILMADI Yakutiye Belediyesi	Üye KATILMADI Palandöken Belediyesi	Üye Kıyasettin SEVİM Aziziye Belediyesi	Üye KATILMADI Aile ve Sosyal Hizmetler İl Müdürlüğü	Üye Mahmut GÜLTEKİN Çevre Şehircilik ve İklim Değişikliği İl Müdürlüğü
Üye İsa AKÇAY İl Afet ve Acil Durum Müdürlüğü	Üye Hilal DEMİR İl Milli Eğitim Müdürlüğü	Üye KATILMADI Ulaştırma Hizmetleri Düzenleme Gn. Müd.	Üye Celal ATMACA Altyapı Yatırımlar Genel Müdürlüğü	Üye Servet GÜNEŞ Karayolları 12. Bölge Müdürlüğü
Üye Mensur USTAOĞLU D.H.M.İ.Erzurum Hav.Lim.Baş.Müd.	Üye Hasan SEYRET TCDD 9. Bölge Müdürlüğü	Üye KATILMADI TCDD Taşımacılık A.Ş.	Üye KATILMADI Fen İşleri Daire Başkanlığı	Üye KATILMADI İmar ve Şehircilik Daire Başkanlığı
Üye Yücel KARAKAYA Şoförler ve Oto. Oda Başkanlığı	Üye H. Cemal TOPÇULU UKOME Şube Müdürlüğü	Üye KATILMADI Kentsel Dönüşüm Daire Başkanlığı	Üye Nesimi DEMİR Zabıta Daire Başkanlığı	Üye Aytaç İNGEÇ Ruhsat ve Denetleme Şube Müdürlüğü
Üye KATILMADI Trafik Şube Müdürlüğü	Üye Murat ERENLER Ulaşım Planlama Şube Müdürlüğü	Üye Köksal AKBULUT Toplu Taşıma Şube Müdürlüğü	Üye	Üye

O N A Y
...../ 11 / 2024

Mehmet SEKMEN
Büyükşehir Belediye Başkanı

	T.C. ERZURUM BÜYÜKŞEHİR BELEDİYESİ ULAŞIM DAİRESİ BAŞKANLIĞI ULAŞIM KOORDİNASYON MERKEZİ	KARAR SAYISI : 2024/11- 08 KARAR TARİHİ : 20.11.2024 SAYFA SAYISI : 2

KOMİSYON TEŞEKKÜLÜ: **Tarih:** 20.11.2024 **Yer :** Ulaşım Daire Başkanlığı Toplantı Salonu Saat:14:00 de

Büyükşehir Belediyesi Ulaşım Daire Başkanı vekili Mustafa KOÇ Başkanlığında, UKOME Yönetmeliği 17.madde gereği aşağıdaki Dairelerince görevlendirilen üyeler, Genel Müdürlük ve İlçe Belediye Başkanları temsilcilerinin katılımı ile toplanılmıştır.

TALEP 08 : Vatandaşlarımızdan gelen şehrin muhtelif noktaları için hız kesici yapılması taleplerinin değerlendirilmesi.

TEKLİF İÇİN İLGİLİ MEVZUAT HÜKÜMLERİ: 5216 sayılı Büyükşehir Belediye Kanunun 7/f ve 9. maddesi gereğince.

KARAR: Talep UKOME'ce görüşülerek ve alt komisyon çalışmalarının değerlendirilmesi neticesinde:

- Hız kesici kasis uygulaması; 2918 sayılı Karayolları Trafik Kanunu'nca Belediyelerce alınması zorunlu trafik tedbirleri kapsamında olmadığından ve trafik açısından yoğun olan mevkilere hız kesici yapılması yürürlükteki mevzuat bakımından uygun olmaması;
- TS 6283 "Yol Sathı Hız Kontrol Elemanları-Tümsekler (Kasisler)" standardında şehir içi yol satıhlarında yapılacak hız kontrol edici tümseklerin (şehir içinden geçen karayolları hariç) özellikle trafiğin az yoğun ve yol geometrik yapısının hız yapmaya uygun olduğu yol bölümleri üzerinde yapılması şart koşulmuş bulunması;
- Ulaştırma Bakanlığı'nın 24.12.2007 tarih ve 2007-115 sayılı genelgesine göre bölünmüş yollara, Karayolları Genel Müdürlüğünün bakım ağındaki yollar ile (şehir içlerinden geçen yollar dahil) şehir içi olmakla birlikte daha hızlı ve yoğun bir trafiğe sahip olan bulvar, ana cadde ve benzeri birinci derecedeki yollarda kasis yapımı yasak olması,
- Aşırı hızdan meydana gelen kazalar; İdareler tarafından alınması gereken tedbirlerin ihmalinden değil sürücülerin 2918 Karayolları Trafik Kanununun amir hükümlerine göre müsaade edilen hız limitine uymamalarından kaynaklanmakta olmaması nedeniyle:
- Detayları aşağıda yazılı mevzuat yönünden uygun olan taleplerin ***kabulüne;*** diğer tüm hız kesici kasis taleplerinin ***reddine;*** kabul edilen aşağıdaki yazılı mevkilerde merkez ilçelerde Fen İşleri Daire Başkanlığı Yol Yapım Şube Müdürlüğü tarafından taşra ilçelerde İlçe Belediyesi Fen İşleri Müdürlüğü tarafından TS 6283 standartlarına uygun olarak tesis edilmiş Hız Kesici yapılmasına ve Trafik Şube Müdürlüğü tarafından yatay ve dikey işaretlemelerin
- Reddedilen ancak aşırı hızdan şikayet edilen mevkilere 2918 Karayolları Trafik Kanununun amir hükümleri doğrultusunda Büyükşehir Trafik Şube Müdürlüğü tarafından hızın Trafik işaretleri El kitabında belirtilen standartlar dahilinde yatay ve düşey işaretleme yapılarak (azami hız sınırlaması levhaları, yavaşlama uyarı çizgileri vb. tedbirler ile) düşürülmeye çalışılmasına, İl Emniyet Müdürlüğü ve Büyükşehir Zabıta Daire Başkanlığı tarafından denetim yapılmasına;

Oy birliği ile karar verildi.

Kabul edilenler :

	Evrak No	Talep Sahibi	İlçe	Mahalle	Hız Kesici Yapılması Talep Edilen Mevki
1	49578	Olur Kaymakamlığı	Olur	Yeşilbağlar	Grup Yolu 'Yeşilbağlar Camii mevkii
2	44471	Tortum Kaymakamlığı	Tortum	Şenyurt	Şenyurt Mahallesi Musa Gündeş İlk ve Ortaokulu önü
3	-	Vatandaş Talebi	Yakutiye	Kurtuluş	Fabrikaönü Sokak

Reddedilenler :

	Evrak No	Talep Sahibi	İlçe	Mahalle	Hız Kesici Yapılması Talep Edilen Mevki
1	49269	Lale GEZDER	Yakutiye	Lalapaşa	Nafiz Ergün Sokak SSK Rant tesisleri arkasında bulunan Bürosan Mobilya ile TEMA market arası

ERZURUM	**T.C.** **ERZURUM BÜYÜKŞEHİR BELEDİYESİ** **ULAŞIM DAİRESİ BAŞKANLIĞI** **ULAŞIM KOORDİNASYON MERKEZİ**	**KARAR SAYISI :** 2024/11- 08 **KARAR TARİHİ :** 20.11.2024 **SAYFA SAYISI :** 2

KOMİSYON TEŞEKKÜLÜ: **Tarih:** 20.11.2024 **Yer :** Ulaşım Daire Başkanlığı Toplantı Salonu Saat:14:00 de

Büyükşehir Belediyesi Ulaşım Daire Başkanı vekili Mustafa KOÇ Başkanlığında, UKOME Yönetmeliği 17.madde gereği aşağıdaki Dairelerince görevlendirilen üyeler, Genel Müdürlük ve İlçe Belediye Başkanları temsilcilerinin katılımı ile toplanılmıştır.

Komisyon Başkanı Mustafa KOÇ Ulaşım Daire Başkanı V.	Üye İbrahim ELEN Hukuk Müşavirliği	Üye KATILMADI Garnizon Komutanlığı	Üye Serdar YENER İl Emniyet Müdürlüğü	Üye Ali ÇELİK İl Jandarma Komutanlığı
Üye KATILMADI Yakutiye Belediyesi	Üye KATILMADI Palandöken Belediyesi	Üye Kıyasettin SEVİM Aziziye Belediyesi	Üye KATILMADI Aile ve Sosyal Hizmetler İl Müdürlüğü	Üye Mahmut GÜLTEKİN Çevre Şehircilik ve İklim Değişikliği İl Müdürlüğü
Üye İsa AKÇAY İl Afet ve Acil Durum Müdürlüğü	Üye Hilal DEMİR İl Milli Eğitim Müdürlüğü	Üye KATILMADI Ulaştırma Hizmetleri Düzenleme Gn. Müd.	Üye Celal ATMACA Altyapı Yatırımlar Genel Müdürlüğü	Üye Servet GÜNEŞ Karayolları 12. Bölge Müdürlüğü
Üye Mensur USTAOĞLU D.H.M.İ.Erzurum Hav.Lim.Baş.Müd.	Üye Hasan SEYRET TCDD 9. Bölge Müdürlüğü	Üye KATILMADI TCDD Taşımacılık A.Ş.	Üye KATILMADI Fen İşleri Daire Başkanlığı	Üye KATILMADI İmar ve Şehircilik Daire Başkanlığı
Üye Yücel KARAKAYA Şoförler ve Oto Oda Başkanlığı	Üye H. Cemal TOPÇULU UKOME Şube Müdürlüğü	Üye KATILMADI Kentsel Dönüşüm Daire Başkanlığı	Üye Nesimi DEMİR Zabıta Daire Başkanlığı	Üye Aytaç İNGEÇ Ruhsat ve Denetleme Şube Müdürlüğü
Üye KATILMADI Trafik Şube Müdürlüğü	Üye Murat ERENLER Ulaşım Planlama Şube Müdürlüğü	Üye Köksal AKBULUT Toplu Taşıma Şube Müdürlüğü	Üye	Üye

O N A Y
..... / 11 / 2024
Mehmet SEKMEN
Büyükşehir Belediye Başkanı

ERZURUM	**T.C.** **ERZURUM BÜYÜKŞEHİR BELEDİYESİ** **ULAŞIM DAİRESİ BAŞKANLIĞI** **ULAŞIM KOORDİNASYON MERKEZİ**	**KARAR SAYISI :** 2024/11- 09 **KARAR TARİHİ :** 20.11.2024 **SAYFA SAYISI :** 2

KOMİSYON TEŞEKKÜLÜ: **Tarih:** 20.11.2024 **Yer :** Ulaşım Daire Başkanlığı Toplantı Salonu Saat:14:00 de

Büyükşehir Belediyesi Ulaşım Daire Başkanı vekili Mustafa KOÇ Başkanlığında, UKOME Yönetmeliği 17.madde gereği aşağıdaki Dairelerince görevlendirilen üyeler, Genel Müdürlük ve İlçe Belediye Başkanları temsilcilerinin katılımı ile toplanılmıştır.

TALEP 09 : Öz Dadaş Taşımacılık Turizm Sanayi ve Tic. Ltd. Şti.'nin 05.10.2023 tarihli dilekçesi; İlgi dilekçede Öz Dadaş Taşımacılık Turizm Sanayi ve Tic. Ltd. Şti. firmasının Şenkaya, Oltu, Narman ve Aşkale İlçelerinde belirttikleri adreslerde yolcu indirip bindirme yapabilmeleri için UKOME onayı verilmesi talebi.

TEKLİF İÇİN İLGİLİ MEVZUAT HÜKÜMLERİ: 5216 sayılı Büyükşehir Belediye Kanunun 7/f ve 9. maddesi gereğince.

KARAR: Talep UKOME' ce görüşülerek,

Ulaştırma X. Bölge Müdürlüğü' nün ve İlçe Belediyelerinin görüş yazılarına istinaden; Öz Dadaş Taşımacılık Turizm Sanayi ve Tic. Ltd. Şti. firmasının;

- Bilşat KOTAN ile aralarında acentelik sözleşmesi bulunan Erzurum ili, Aşkale İlçesi, Yeni mahalle, Erzurum caddesi, No: 2 adresinde,
- Hüseyin TÜRKOĞLU ile aralarında acentelik sözleşmesi bulunan Erzurum ili, Oltu İlçesi, Yusuf Ziya Bey mahallesi, Cumhuriyet Bulvarı caddesi, No:278 adresinde,
- Yücel AKTÜRK ile aralarında acentelik sözleşmesi bulunan Erzurum ili, Şenkaya İlçesi, Akşar mahallesi, A Küme evler sok. No:10 adresinde,

Yolcu terminali bulunmadığından ve yolcuların asgari ihtiyaçlarını karşılayacak fiziki bir yer olması nedeniyle Karayolu Taşıma Yönetmeliği' nin 58/3 maddesi gereğince yolcu indirme ve bindirme işlemlerinin yapılabilmesi için onay verilmesine, ***Narman ilçesinde ise herhangi bir F türü yetki belgeli firma ile acentelik anlaşması olmadığından reddine*** ;

Oy birliği ile karar verildi.

Bu izin firmaların Ulaştırma Bakanlığı' nın vermiş olduğu yetki belgelerindeki ve kendi aralarında yapmış oldukları acente sözleşme tarihi bitimine kadar geçerlidir.

Komisyon Başkanı Mustafa KOÇ Ulaşım Daire Başkanı V.	Üye İbrahim ELEN Hukuk Müşavirliği	Üye KATILMADI Garnizon Komutanlığı	Üye Serdar YENER İl Emniyet Müdürlüğü	Üye Ali ÇELİK İl Jandarma Komutanlığı
Üye KATILMADI Yakutiye Belediyesi	Üye KATILMADI Palandöken Belediyesi	Üye Kıyasettin SEVİM Aziziye Belediyesi	Üye KATILMADI Aile ve Sosyal Hizmetler İl Müdürlüğü	Üye Mahmut GÜLTEKİN Çevre Şehircilik ve İklim Değişikliği İl Müdürlüğü
Üye İsa AKÇAY İl Afet ve Acil Durum Müdürlüğü	Üye Hilal DEMİR İl Milli Eğitim Müdürlüğü	Üye KATILMADI Ulaştırma Hizmetleri Düzenleme Gn. Müd.	Üye Celal ATMACA Altyapı Yatırımlar Genel Müdürlüğü	Üye Servet GÜNEŞ Karayolları 12. Bölge Müdürlüğü
Üye Menşur USTAOĞLU D.H.M.İ.Erzurum Hav.Lim.Baş.Müd.	Üye Hasan SEYRET TCDD 9. Bölge Müdürlüğü	Üye KATILMADI TCDD Taşımacılık A.Ş.	Üye KATILMADI Fen İşleri Daire Başkanlığı	Üye KATILMADI İmar ve Şehircilik Daire Başkanlığı

ERZURUM	**T.C.** **ERZURUM BÜYÜKŞEHİR BELEDİYESİ** **ULAŞIM DAİRESİ BAŞKANLIĞI** **ULAŞIM KOORDİNASYON MERKEZİ**	**KARAR SAYISI :** 2024/11- 09 **KARAR TARİHİ :** 20.11.2024 **SAYFA SAYISI :** 2

KOMİSYON TEŞEKKÜLÜ: **Tarih:** 20.11.2024 **Yer :** Ulaşım Daire Başkanlığı Toplantı Salonu Saat:14:00 de

Büyükşehir Belediyesi Ulaşım Daire Başkanı vekili Mustafa KOÇ Başkanlığında, UKOME Yönetmeliği 17.madde gereği aşağıdaki Dairelerince görevlendirilen üyeler, Genel Müdürlük ve İlçe Belediye Başkanları temsilcilerinin katılımı ile toplanılmıştır.

Üye Yücel KARAKAYA Şoförler ve Oto. Oda Başkanlığı	Üye H. Cemal TOPÇULU UKOME Şube Müdürlüğü	Üye KATILMADI Kentsel Dönüşüm Daire Başkanlığı	Üye Nesimi DEMİR Zabıta Daire Başkanlığı	Üye Aytaç İNGEÇ Ruhsat ve Denetleme Şube Müdürlüğü
Üye KATILMADI Trafik Şube Müdürlüğü	Üye Murat ERENLER Ulaşım Planlama Şube Müdürlüğü	Üye Köksal AKBULUT Toplu Taşıma Şube Müdürlüğü	Üye	Üye

O N A Y
..... / 11 / 2024

Mehmet SEKMEN
Büyükşehir Belediye Başkanı

	T.C. **ERZURUM BÜYÜKŞEHİR BELEDİYESİ** **ULAŞIM DAİRESİ BAŞKANLIĞI** **ULAŞIM KOORDİNASYON MERKEZİ**	**KARAR SAYISI :** 2024/11- 10 **KARAR TARİHİ :** 20.11.2024 **SAYFA SAYISI :** 1

KOMİSYON TEŞEKKÜLÜ: **Tarih:** 20.11.2024 **Yer :** Ulaşım Daire Başkanlığı Toplantı Salonu Saat:14:00 de

Büyükşehir Belediyesi Ulaşım Daire Başkanı vekili Mustafa KOÇ Başkanlığında, UKOME Yönetmeliği 17.madde gereği aşağıdaki Dairelerince görevlendirilen üyeler, Genel Müdürlük ve İlçe Belediye Başkanları temsilcilerinin katılımı ile toplanılmıştır.

TALEP 10 : Faruk TÜR'ün 24.10.2024 tarihli dilekçesi; Mahallebaşı Efe yazıhaneli ticari taksi park yerine kayıtlı 25 TT 316 plakalı aracın iş potansiyelinin düşüklüğü ve duraktaki araç sayısının fazlalığı nedeniyle kaydının silinerek Yukarı Mumcu Yakutiye parkı altı yazıhaneli ticari taksi park yerine yapılması ile ilgili talebi.

TEKLİF İÇİN İLGİLİ MEVZUAT HÜKÜMLERİ: 5216 sayılı Büyükşehir Belediye Kanunun 7/f ve 9. maddesi gereğince.

KARAR: Talep UKOME' ce görüşülerek,

Mahallebaşı Efe yazıhaneli ticari taksi park yerine kayıtlı 25 TT 316 plaka nolu ticari aracın kaydının silinerek Yukarı Mumcu Yakutiye parkı altı yazıhaneli ticari taksi park yerine yapılmasına, Ticari Taksi Yönetmelik esaslarına göre çalışmalarına, aksi durumlarda yönetmeliğin ilgili maddeleri gereği cezai işlemlerin uygulanmasına, Ticari Taksi Park yeri ve İşletmeciliklerinin iptal edileceği bildirilerek aşağıdaki plakalarla tescillenmesine;

Oy birliği ile karar verildi.

25 TT 158 25 TT 510 25 TT 636 25 TT 154 25 TT 316

Komisyon Başkanı Mustafa KOÇ Ulaşım Daire Başkanı V.	Üye İbrahim ELEN Hukuk Müşavirliği	Üye KATILMADI Garnizon Komutanlığı	Üye Serdar YENER İl Emniyet Müdürlüğü	Üye Ali ÇELİK İl Jandarma Komutanlığı
Üye KATILMADI Yakutiye Belediyesi	Üye KATILMADI Palandöken Belediyesi	Üye Kıyasettin SEVİM Aziziye Belediyesi	Üye KATILMADI Aile ve Sosyal Hizmetler İl Müdürlüğü	Üye Mahmut GÜLTEKİN Çevre Şehircilik ve İklim Değişikliği İl Müdürlüğü
Üye İsa AKÇAY İl Afet ve Acil Durum Müdürlüğü	Üye Hilal DEMİR İl Milli Eğitim Müdürlüğü	Üye KATILMADI Ulaştırma Hizmetleri Düzenleme Gn. Müd.	Üye Celal ATMACA Altyapı Yatırımlar Genel Müdürlüğü	Üye Servet GÜNEŞ Karayolları 12. Bölge Müdürlüğü
Üye Menşur USTAOĞLU D.H.M.İ.Erzurum Hav.Lim.Baş.Müd.	Üye Hasan SEYRET TCDD 9. Bölge Müdürlüğü	Üye KATILMADI TCDD Taşımacılık A.Ş.	Üye KATILMADI Fen İşleri Daire Başkanlığı	Üye KATILMADI İmar ve Şehircilik Daire Başkanlığı
Üye Yücel KARAKAYA Şoförler ve Oto. Oda Başkanlığı	Üye H. Cemal TOPÇULU UKOME Şube Müdürlüğü	Üye KATILMADI Kentsel Dönüşüm Daire Başkanlığı	Üye Nesimi DEMİR Zabıta Daire Başkanlığı	Üye Aytaç İNGEÇ Ruhsat ve Denetleme Şube Müdürlüğü
Üye KATILMADI Trafik Şube Müdürlüğü	Üye Murat ERENLER Ulaşım Planlama Şube Müdürlüğü	Üye Köksal AKBULUT Toplu Taşıma Şube Müdürlüğü	Üye	Üye

O N A Y
..... / 11 / 2024
Mehmet SEKMEN
Büyükşehir Belediye Başkanı

ERZURUM	**T.C.** **ERZURUM BÜYÜKŞEHİR BELEDİYESİ** **ULAŞIM DAİRESİ BAŞKANLIĞI** **ULAŞIM KOORDİNASYON MERKEZİ**	**KARAR SAYISI :** 2024/11- 11 **KARAR TARİHİ :** 20.11.2024 **SAYFA SAYISI :** 1

KOMİSYON TEŞEKKÜLÜ: **Tarih:** 20.11.2024 **Yer :** Ulaşım Daire Başkanlığı Toplantı Salonu Saat:14:00 de

Büyükşehir Belediyesi Ulaşım Daire Başkanı vekili Mustafa KOÇ Başkanlığında, UKOME Yönetmeliği 17.madde gereği aşağıdaki Dairelerince görevlendirilen üyeler, Genel Müdürlük ve İlçe Belediye Başkanları temsilcilerinin katılımı ile toplanılmıştır.

TALEP 11 : Uzundere Belediyesi' nin 05.11.2024 tarihli dilekçesi; Uzundere İlçesi, Merkez mahallesi, M.Şerif Özsoy caddesi adresinde bulunan ticari taksi park yerinin kadastral durumu yeşil alan olarak işlendiğinden; Merkez mahallesi, Cumhuriyet caddesi, No:12/A adresinde bulunan mevcut taksi durağından 165 metre mesafedeki ve tefrişatı yapılmış kullanıma hazır yeni yerine taşınabilmesi için UKOME onayı verilmesi talebi.

TEKLİF İÇİN İLGİLİ MEVZUAT HÜKÜMLERİ: 5216 sayılı Büyükşehir Belediye Kanunun 7/f ve 9. maddesi gereğince.
KARAR: Talep UKOME' ce görüşülerek,

Yerinde inceleme ve tespitler yapılmak üzere alt komisyona havalesine;

Oy birliği ile karar verildi.

Komisyon Başkanı Mustafa KOÇ Ulaşım Daire Başkanı V.	Üye İbrahim ELEN Hukuk Müşavirliği	Üye KATILMADI Garnizon Komutanlığı	Üye Serdar YENER İl Emniyet Müdürlüğü	Üye Ali ÇELİK İl Jandarma Komutanlığı
Üye KATILMADI Yakutiye Belediyesi	Üye KATILMADI Palandöken Belediyesi	Üye Kıyasettin SEVİM Aziziye Belediyesi	Üye KATILMADI Aile ve Sosyal Hizmetler İl Müdürlüğü	Üye Mahmut GÜLTEKİN Çevre Şehirçilik ve İklim Değişikliği İl Müdürlüğü
Üye İsa AKÇAY İl Afet ve Acil Durum Müdürlüğü	Üye Hilal DEMİR İl Milli Eğitim Müdürlüğü	Üye KATILMADI Ulaştırma Hizmetleri Düzenleme Gn. Müd.	Üye Celal ATMACA Altyapı Yatırımlar Genel Müdürlüğü	Üye Servet GÜNEŞ Karayolları 12. Bölge Müdürlüğü
Üye Mensur USTAOĞLU D.H.M.İ.Erzurum Hav.Lim.Baş.Müd.	Üye Hasan SEYRET TCDD 9. Bölge Müdürlüğü	Üye KATILMADI TCDD Taşımacılık A.Ş.	Üye KATILMADI Fen İşleri Daire Başkanlığı	Üye KATILMADI İmar ve Şehircilik Daire Başkanlığı
Üye Yücel KARAKAYA Şoförler ve Oto. Oda Başkanlığı	Üye H. Cemal TOPÇULU UKOME Şube Müdürlüğü	Üye KATILMADI Kentsel Dönüşüm Daire Başkanlığı	Üye Nesimi DEMİR Zabıta Daire Başkanlığı	Üye Aytaç İNGEÇ Ruhsat ve Denetleme Şube Müdürlüğü
Üye KATILMADI Trafik Şube Müdürlüğü	Üye Murat ERENLER Ulaşım Planlama Şube Müdürlüğü	Üye Köksal AKBULUT Toplu Taşıma Şube Müdürlüğü	Üye	Üye

O N A Y
.../11/2024
Mehmet SEKMEN
Büyükşehir Belediye Başkanı

	T.C. ERZURUM BÜYÜKŞEHİR BELEDİYESİ ULAŞIM DAİRESİ BAŞKANLIĞI ULAŞIM KOORDİNASYON MERKEZİ	KARAR SAYISI : 2024/11- 12 KARAR TARİHİ : 20.11.2024 SAYFA SAYISI : 1

KOMİSYON TEŞEKKÜLÜ: **Tarih:** 20.11.2024 **Yer :** Ulaşım Daire Başkanlığı Toplantı Salonu Saat:14:00 de

Büyükşehir Belediyesi Ulaşım Daire Başkanı vekili Mustafa KOÇ Başkanlığında, UKOME Yönetmeliği 17.madde gereği aşağıdaki Dairelerince görevlendirilen üyeler, Genel Müdürlük ve İlçe Belediye Başkanları temsilcilerinin katılımı ile toplanılmıştır.

TALEP 12 : Güray GÜRPINAR' ın 24.10.2024 tarihli dilekçesi; Hastaneler caddesi, Şelale evler girişinde bulunan Acil ticari taksi park yerinde 40 yıldır işletmecilik yapan 25 TT 556 ve 25 TT 584 plaka nolu araç sahiplerinin, durağa kayıtlı diğer 2 aracın hiçbir zaman gelip çalışmadıkları ve işgaliye ücreti ödememeleri sebebiyle kayıtlarının silinmesi ve kendi plakalarıyla tescil edilmesi talepleri.

TEKLİF İÇİN İLGİLİ MEVZUAT HÜKÜMLERİ: 5216 sayılı Büyükşehir Belediye Kanunun 7/f ve 9. maddesi gereğince.
KARAR: Talep UKOME' ce görüşülerek,

Talebin alt komisyona havalesi hususunda;

Oy birliği ile karar verildi.

Komisyon Başkanı Mustafa KOÇ Ulaşım Daire Başkanı V.	Üye İbrahim ELEN Hukuk Müşavirliği	Üye KATILMADI Garnizon Komutanlığı	Üye Serdar YENER İl Emniyet Müdürlüğü	Üye Ali ÇELİK İl Jandarma Komutanlığı
Üye KATILMADI Yakutiye Belediyesi	Üye KATILMADI Palandöken Belediyesi	Üye Kıyasettin SEVİM Aziziye Belediyesi	Üye KATILMADI Aile ve Sosyal Hizmetler İl Müdürlüğü	Üye Mahmut GÜLTEKİN Çevre Şehircilik ve İklim Değişikliği İl Müdürlüğü
Üye İsa AKÇAY İl Afet ve Acil Durum Müdürlüğü	Üye Hilal DEMİR İl Milli Eğitim Müdürlüğü	Üye KATILMADI Ulaştırma Hizmetleri Düzenleme Gn. Müd.	Üye Celal ATMACA Altyapı Yatırımlar Genel Müdürlüğü	Üye Servet GÜNEŞ Karayolları 12. Bölge Müdürlüğü
Üye Mensur USTAOĞLU D.H.M.İ.Erzurum Hav.Lim.Baş.Müd.	Üye Hasan SEYRET TCDD 9. Bölge Müdürlüğü	Üye KATILMADI TCDD Taşımacılık A.Ş.	Üye KATILMADI Fen İşleri Daire Başkanlığı	Üye KATILMADI İmar ve Şehircilik Daire Başkanlığı
Üye Yücel KARAKAYA Şoförler ve Oto. Oda Başkanlığı	Üye H. Cemal TOPÇULU UKOME Şube Müdürlüğü	Üye KATILMADI Kentsel Dönüşüm Daire Başkanlığı	Üye Nesimi DEMİR Zabıta Daire Başkanlığı	Üye Aytaç İNGEÇ Ruhsat ve Denetleme Şube Müdürlüğü
Üye KATILMADI Trafik Şube Müdürlüğü	Üye Murat ERENLER Ulaşım Planlama Şube Müdürlüğü	Üye Köksal AKBULUT Toplu Taşıma Şube Müdürlüğü	Üye	Üye

O N A Y
...../ 11 / 2024
Mehmet SEKMEN
Büyükşehir Belediye Başkanı

ERZURUM	**T.C.** **ERZURUM BÜYÜKŞEHİR BELEDİYESİ** **ULAŞIM DAİRESİ BAŞKANLIĞI** **ULAŞIM KOORDİNASYON MERKEZİ**	**KARAR SAYISI :** 2024/11- 13 **KARAR TARİHİ :** 20.11.2024 **SAYFA SAYISI :** 1

KOMİSYON TEŞEKKÜLÜ: **Tarih:** 20.11.2024 **Yer :** Ulaşım Daire Başkanlığı Toplantı Salonu Saat:14:00 de

Büyükşehir Belediyesi Ulaşım Daire Başkanı vekili Mustafa KOÇ Başkanlığında, UKOME Yönetmeliği 17.madde gereği aşağıdaki Dairelerince görevlendirilen üyeler, Genel Müdürlük ve İlçe Belediye Başkanları temsilcilerinin katılımı ile toplanılmıştır.

TALEP 13 : 2024/03-02 tarih ve sayılı UKOME kararında görüşülerek komisyona havale edilen ve herhangi bir park yerine kaydı olmayan 25 TT 689 plakalı ticari aracın kaydının 23 Temmuz yazıhaneli ticari taksi park yerine yapılması hususunun yeniden görüşülmesi.

TEKLİF İÇİN İLGİLİ MEVZUAT HÜKÜMLERİ: 5216 sayılı Büyükşehir Belediye Kanunun 7/f ve 9. maddesi gereğince.
KARAR: Talep UKOME' ce görüşülerek,

Herhangi bir ticari taksi park yerine kaydı olmayan 25 TT 689 plaka nolu ticari aracın kaydının 23 Temmuz yazıhaneli ticari taksi park yerine yapılmasına, Ticari Taksi Yönetmelik esaslarına göre çalışmalarına, aksi durumlarda yönetmeliğin ilgili maddeleri gereği cezai işlemlerin uygulanmasına, Ticari Taksi Park yeri ve İşletmeciliklerinin iptal edileceği bildirilerek aşağıdaki plakalarla tescillenmesine;

Oy birliği ile karar verildi.

25 TT 242 25 TT 307 25 TT 689

Komisyon Başkanı Mustafa KOÇ Ulaşım Daire Başkanı V.	Üye İbrahim ELEN Hukuk Müşavirliği	Üye KATILMADI Garnizon Komutanlığı	Üye Serdar YENER İl Emniyet Müdürlüğü	Üye Ali ÇELİK İl Jandarma Komutanlığı
Üye KATILMADI Yakutiye Belediyesi	Üye KATILMADI Palandöken Belediyesi	Üye Kıyasettin SEVİM Aziziye Belediyesi	Üye KATILMADI Aile ve Sosyal Hizmetler İl Müdürlüğü	Üye Mahmut GÜLTEKİN Çevre Şehircilik ve İklim Değişikliği İl Müdürlüğü
Üye İsa AKÇAY İl Afet ve Acil Durum Müdürlüğü	Üye Hilal DEMİR İl Milli Eğitim Müdürlüğü	Üye KATILMADI Ulaştırma Hizmetleri Düzenleme Gn. Müd.	Üye Celal ATMACA Altyapı Yatırımlar Genel Müdürlüğü	Üye Servet GÜNEŞ Karayolları 12. Bölge Müdürlüğü
Üye Mensur USTAOĞLU D.H.M.İ.Erzurum Hav.Lim.Baş.Müd.	Üye Hasan SEYRET TCDD 9. Bölge Müdürlüğü	Üye KATILMADI TCDD Taşımacılık A.Ş.	Üye KATILMADI Fen İşleri Daire Başkanlığı	Üye KATILMADI İmar ve Şehircilik Daire Başkanlığı
Üye Yücel KARAKAYA Şoförler ve Oto. Oda Başkanlığı	Üye H. Cemal TOPÇULU UKOME Şube Müdürlüğü	Üye KATILMADI Kentsel Dönüşüm Daire Başkanlığı	Üye Nesimi DEMİR Zabıta Daire Başkanlığı	Üye Aytaç İNGEÇ Ruhsat ve Denetleme Şube Müdürlüğü
Üye KATILMADI Trafik Şube Müdürlüğü	Üye Murat ERENLER Ulaşım Planlama Şube Müdürlüğü	Üye Köksal AKBULUT Toplu Taşıma Şube Müdürlüğü	Üye	Üye

O N A Y
...../ 11 / 2024

Mehmet SEKMEN
Büyükşehir Belediye Başkanı

	T.C. ERZURUM BÜYÜKŞEHİR BELEDİYESİ ULAŞIM DAİRESİ BAŞKANLIĞI ULAŞIM KOORDİNASYON MERKEZİ	KARAR SAYISI : 2024/11- 14 KARAR TARİHİ : 20.11.2024 SAYFA SAYISI : 2

KOMİSYON TEŞEKKÜLÜ: **Tarih:** 20.11.2024 **Yer :** Ulaşım Daire Başkanlığı Toplantı Salonu Saat:14:00 de

Büyükşehir Belediyesi Ulaşım Daire Başkanı vekili Mustafa KOÇ Başkanlığında, UKOME Yönetmeliği 17.madde gereği aşağıdaki Dairelerince görevlendirilen üyeler, Genel Müdürlük ve İlçe Belediye Başkanları temsilcilerinin katılımı ile toplanılmıştır.

TALEP 14 : Ulaşım Daire Başkanlığının; İçişleri Bakanlığının 04.07.2024 tarihli ve 78125 sayılı genelgesine istinaden yapılan denetimlerde toplu taşıma hizmetlerinin aksamaması ve denetimlerde sorun yaşanmaması için kamera takacak Seyir Mobil Araç Takip Sistemleri ve ADT Group Ses Işık Kamera Güvenlik Sistemleri firmalarının müracaatlarının değerlendirilmesi talebi.

TEKLİF İÇİN İLGİLİ MEVZUAT HÜKÜMLERİ: 5216 sayılı Büyükşehir Belediye Kanunun 7/f ve 9. maddesi gereğince.

KARAR: Talep UKOME' ce görüşülerek,

İçişleri Bakanlığının 04.07.2024 tarihli ve 78125 sayılı genelgesine istinaden 01.09.2024 tarihine kadar şehir içi yolcu taşımacılığında kullanılan taksi, minibüs ve otobüs cinsi taşıtlara kamera sistemlerinin takılması zorunluluğu getirilmiştir. Belirtilen tarihte genelge doğrultusunda iş ve işlemler yapılmaya başlanmıştır. Herhangi bir aksaklığa sebebiyet verilmemesi için aşağıdaki UKOME tarafından onaylanan firmalarca şehir içi yolcu taşımacılığında kullanılan taksi, minibüs ve otobüs cinsi taşıtlara Bakanlık Genelgesine uygun olarak Kamera sistemleri kurulumu yapılabilmesine;

Oy birliği ile karar verildi.

FİRMA BİLGİSİ	MARKA/MODEL
DEHA ELEKTRONİK TUR. İNŞ. SAN. ve TİC.LTD.ŞTİ.	Mobiz marka SE2-IPE13M-28-R model ip kamera ve Mobiz Marka MNVR H2-4 model Mobil NVR cihazı
IOT TEKNOLOJİ SAN. TİC. LTD. ŞTİ.	Dahua marka MNVR1104-GFV model NVR cihazı ve Dahua marka IPC-HDBW4231FP-M-0280B model IP kamera
KENT KART ANADOLU ELEK. SAN. ve TİC. A.Ş.	Kent Kart marka ,KM85YAA,KM62SS model ip kamera ve Kent Kart marka KV280 model Mobil NVR cihazı
N2 MOBİL TAKİP SİSTEMLERİ A. Ş.	Kent Kart marka ,KM85YAA,KM62SS model ip kamera ve Kent Kart marka KV280 model Mobil NVR cihazı
MOBİLBİL ENDÜSTRİ TEKNOLOJİLERİ LİMİTED ŞİRKETİ	Streamax marka C24, C25, SVT IP 712 C2, SVT IP 712 C5, model ip kamera ve Streamax markaX1-N0400, X3-N0400 model Mobil NVR cihazı
NOKİTECH ARAÇ TAK. SİS. BİL. GÜV. HİZ. OTO ARAÇ KİR. GIDA İNŞ. EML. REKL. ORG. PETROL HALI YIK. TUR. SAN. ve TİC. LTD. ŞTİ.	Lenoi marka LNC-103, LNC-104, LNC-105 model IP kamera ve Lenoi marka HX-10, HX-11 model mobil NVR cihazı
ÖMEROĞULLARI TİCARET ve SANAYİİ A. Ş.	Streamax marka C24, C25, SVT IP 712 C2, SVT IP 712 C5, model ip kamera ve Streamax marka X3-N0400 model Mobil NVR cihazı
3C MOBİL YAZILIM SİSTEMLERİ LTD. ŞTİ.	AS-4000N-4008N-4012N marka NVR, AS1000N model ip kamera
BEYLERBEYİ GÜVENLİK SİSTEMLERİ SAN. TİC. LTD. ŞTİ.	Knowledge marka KL M 8M PBRT G marka NVR, KL ARC710 model ip kamera cihazı
MOBİLİZ BİLGİ ve İLETİŞİM TEKNOLOJİLERİ A. Ş.	DS-M5504HN1 ve DS-M7508HN1 NVR marka, DS-2CD6510D-1(O) ve DS-2CD6520D-1(O) cihaz kodlu IP Kamera
İNFOTEKS BİLGİSAYAR ELEKTRONİK İTH. İHR. SAN. ve TİC. LTD. ŞTİ.	9500 marka NVR, İPC900, İPC900M model ip kamera cihazı
ASİS ELEKTRONİK VE BİLİŞİM SİSTEMLERİ A.Ş.	Streamax marka C11&C25, MOBİS SE-SE2-IPE13M-28-R, HIKVISION DS-2XM6726G0 - (IDS) (IS'ND) model ip kamera ve Streamax X1MNVR, MOBİS MNVR H24, HIKVISION DS-M5504HNI model
ARVENTO MOBİL SİSTEMLER A.Ş.	Stremax marka SVT IP 937 C11 model IP kamera ve Streamax marka X1-N0400 model NVR cihazı
ABT TEKNOLOJİ İLTŞ. DAN. TAŞ. SAN. ve TİC. LTD.ŞTİ.	Stremax marka SVT IP 937 C11 model IP kamera ve Streamax marka X1-N0400 model NVR cihazı
PROSTAR TEKNOLOJİ DANIŞMANLIK TİC. SAN. LTD. ŞTİ.	NAVISTAR MARKA / MNVR S6 MODEL

ERZURUM	**T.C.** **ERZURUM BÜYÜKŞEHİR BELEDİYESİ** **ULAŞIM DAİRESİ BAŞKANLIĞI** **ULAŞIM KOORDİNASYON MERKEZİ**	**KARAR SAYISI :** 2024/11- 14 **KARAR TARİHİ :** 20.11.2024 **SAYFA SAYISI :** 2

KOMİSYON TEŞEKKÜLÜ: **Tarih:** 20.11.2024 **Yer :** Ulaşım Daire Başkanlığı Toplantı Salonu Saat:14:00 de

Büyükşehir Belediyesi Ulaşım Daire Başkanı vekili Mustafa KOÇ Başkanlığında, UKOME Yönetmeliği 17.madde gereği aşağıdaki Dairelerince görevlendirilen üyeler, Genel Müdürlük ve İlçe Belediye Başkanları temsilcilerinin katılımı ile toplanılmıştır.

FİRMA BİLGİSİ	MARKA/MODEL
QUATRO BİLİŞİM SAN. VE TİC. LTD. ŞTİ.	QUATRO MARKA / Q1 MODEL
N2MOBİL TAKİP SİSTEMLERİ A.Ş.	HIKVISION MARKA / DS-M5504HNI MODEL
MASS TURİZM ELEKTRONİK OTOMOTİV GIDA SAN. TİC. LTD. ŞTİ.	DESA MARKA / ECE R 118.02 MODEL
ENGİN IŞIK OTOMOTİV OTOMATİK KAPI SİSTEMLERİ TİC. SAN. LTD. ŞTİ.	ENG MARKA / EKS002 MODEL
YCL ARAÇ TAKİP SİSTEMLERİ İNŞ.TAAH.GAYRİMENKUL DANIŞMANLIĞI	PROSTAR MNVR S6, HIKVISION DS-M5504HNI, LENOI HX-10 MODEL MOBİL NWR, NAVSTAR IPCAM2, TEKRON TK2202 KODLU IP KAMERA
JMK GÜVENLİK TEKNOLOJİLERİ	JMK MARKA JH8-GWW NWR PLUS MODEL MOBİL NVR, IP DOME JI-MC510 KODLU IP KAMERA ÜRÜNLERİ
ADT GROUP SES IŞIK KAMERA GÜVENLİK SİSTEMLERİ SEYYİT TAHA TEMUÇİN	HİKVİSİON DS-M5504HNI MOBİL NVR HIKVISION DS-2CD6510D-IO IP MOBİL KAMERA
SEYİR MOBİL YAZILIM	DAHUA MARKA/DS-MNVR1104 KAYIT CİHAZI DAHUA/DH-IPCHDBW4231F-M/M12 KAMERA

Komisyon Başkanı Mustafa KOÇ Ulaşım Daire Başkanı V.	Üye İbrahim ELEN Hukuk Müşavirliği	Üye KATILMADI Garnizon Komutanlığı	Üye Serdar YENER İl Emniyet Müdürlüğü	Üye Ali ÇELİK İl Jandarma Komutanlığı
Üye KATILMADI Yakutiye Belediyesi	Üye KATILMADI Palandöken Belediyesi	Üye Kıvasettin SEVİM Aziziye Belediyesi	Üye KATILMADI Aile ve Sosyal Hizmetler İl Müdürlüğü	Üye Mahmut GÜLTEKİN Çevre Şehircilik ve İklim Değişikliği İl Müdürlüğü
Üye İsa AKÇAY İl Afet ve Acil Durum Müdürlüğü	Üye Hilal DEMİR İl Millî Eğitim Müdürlüğü	Üye KATILMADI Ulaştırma Hizmetleri Düzenleme Gn. Müd.	Üye Celal ATMACA Altyapı Yatırımlar Genel Müdürlüğü	Üye Servet GÜNEŞ Karayolları 12. Bölge Müdürlüğü
Üye Mensur USTAOĞLU D.H.M.İ.Erzurum Hav.Lim.Baş.Müd.	Üye Hasan SEYRET TCDD 9. Bölge Müdürlüğü	Üye KATILMADI TCDD Taşımacılık A.Ş.	Üye KATILMADI Fen İşleri Daire Başkanlığı	Üye KATILMADI İmar ve Şehircilik Daire Başkanlığı
Üye Yücel KARAKAYA Şoförler ve Oto. Oda Başkanlığı	Üye H. Cemal TOPÇULU UKOME Şube Müdürlüğü	Üye KATILMADI Kentsel Dönüşüm Daire Başkanlığı	Üye Nesimi DEMİR Zabıta Daire Başkanlığı	Üye Aytaç İNGEÇ Ruhsat ve Denetleme Şube Müdürlüğü
Üye KATILMADI Trafik Şube Müdürlüğü	Üye Murat ERENLER Ulaşım Planlama Şube Müdürlüğü	Üye Köksal AKBULUT Toplu Taşıma Şube Müdürlüğü	Üye	Üye

O N A Y
..../ 11 / 2024
Mehmet SEKMEN
Büyükşehir Belediye Başkanı

ERZURUM	**T.C.** **ERZURUM BÜYÜKŞEHİR BELEDİYESİ** **ULAŞIM DAİRESİ BAŞKANLIĞI** **ULAŞIM KOORDİNASYON MERKEZİ**	**KARAR SAYISI :** 2024/11- 15 **KARAR TARİHİ :** 20.11.2024 **SAYFA SAYISI :** 1

KOMİSYON TEŞEKKÜLÜ: **Tarih:** 20.11.2024 **Yer :** Ulaşım Daire Başkanlığı Toplantı Salonu Saat:14:00 de

Büyükşehir Belediyesi Ulaşım Daire Başkanı vekili Mustafa KOÇ Başkanlığında, UKOME Yönetmeliği 17.madde gereği aşağıdaki Dairelerince görevlendirilen üyeler, Genel Müdürlük ve İlçe Belediye Başkanları temsilcilerinin katılımı ile toplanılmıştır.

TALEP 15 : Ali Rıza KIRBAÇ'ın 18.11.2024 tarihli dilekçesi; Üzerine kayıtlı 25 M 0121 nolu aracın plakasının kaybolması ve Erzurum Emniyet Müdürlüğü tarafından iptal edilmesi sebebiyle tarafına yeni bir M rumuzlu plaka verilmesi talebi.

TEKLİF İÇİN İLGİLİ MEVZUAT HÜKÜMLERİ: 5216 sayılı Büyükşehir Belediye Kanunun 7/f ve 9. maddesi gereğince.
KARAR: Talep UKOME'ce görüşülerek;

Ali Rıza KIRBAÇ' a ait 25 M 0121 nolu plakanın Belediyemiz sisteminden iptal edilip İç İşleri Bakanlığının 22.06.2017 tarihli genelgesinde de yayınlandığı gibi ***" Ticari araçlara ait plakaların kaybolması, çalınması veya kayıtlarında bahse konu şerhlerin bulunması durumlarında, plaka değişikliğinin yapılmamasının güvenlik açısından büyük risk taşıdığı, bu nedenle çalınan veya kaybolan plakaların terör ve asayiş olaylarında kullanılmasının engellenmesi amacıyla, plaka değişikliğinin ivedilikle yapılması gerektiği değerlendirilmiştir"*** hükmüne göre kendisine **25 M 0122** nolu plakanın verilmesi ve sisteme işlenmesi hususunda,

Oy birliği ile karar verildi.

Komisyon Başkanı Mustafa KOÇ Ulaşım Daire Başkanı V.	Üye İbrahim ELEN Hukuk Müşavirliği	Üye KATILMADI Garnizon Komutanlığı	Üye Serdar YENER İl Emniyet Müdürlüğü	Üye Ali ÇELİK İl Jandarma Komutanlığı
Üye KATILMADI Yakutiye Belediyesi	Üye KATILMADI Palandöken Belediyesi	Üye Kıyasettin SEVİM Aziziye Belediyesi	Üye KATILMADI Aile ve Sosyal Hizmetler İl Müdürlüğü	Üye Mahmut GÜLTEKİN Çevre Şehircilik ve İklim Değişikliği İl Müdürlüğü
Üye İsa AKÇAY İl Afet ve Acil Durum Müdürlüğü	Üye Hilal DEMİR İl Milli Eğitim Müdürlüğü	Üye KATILMADI Ulaştırma Hizmetleri Düzenleme Gn. Müd.	Üye Celal ATMACA Altyapı Yatırımlar Genel Müdürlüğü	Üye Servet GÜNEŞ Karayolları 12. Bölge Müdürlüğü
Üye Mensur USTAOĞLU D.H.M.İ.Erzurum Hav.Lim.Baş.Müd.	Üye Hasan SEYRET TCDD 9. Bölge Müdürlüğü	Üye KATILMADI TCDD Taşımacılık A.Ş.	Üye KATILMADI Fen İşleri Daire Başkanlığı	Üye KATILMADI İmar ve Şehircilik Daire Başkanlığı
Üye Yücel KARAKAYA Şoförler ve Oto. Oda Başkanlığı	Üye H. Cemal TOPÇULU UKOME Şube Müdürlüğü	Üye KATILMADI Kentsel Dönüşüm Daire Başkanlığı	Üye Nesimi DEMİR Zabıta Daire Başkanlığı	Üye Aytaç İNGEÇ Ruhsat ve Denetleme Şube Müdürlüğü
Üye KATILMADI Trafik Şube Müdürlüğü	Üye Murat ERENLER Ulaşım Planlama Şube Müdürlüğü	Üye Köksal AKBULUT Toplu Taşıma Şube Müdürlüğü	Üye	Üye

O N A Y
..... / 11 / 2024
Mehmet SEKMEN
Büyükşehir Belediye Başkanı

ERZURUM	**T.C.** **ERZURUM BÜYÜKŞEHİR BELEDİYESİ** **ULAŞIM DAİRESİ BAŞKANLIĞI** **ULAŞIM KOORDİNASYON MERKEZİ**	**KARAR SAYISI :** 2024/11- 16 **KARAR TARİHİ :** 20.11.2024 **SAYFA SAYISI :** 1

KOMİSYON TEŞEKKÜLÜ: **Tarih:** 20.11.2024 **Yer :** Ulaşım Daire Başkanlığı Toplantı Salonu Saat:14:00 de

Büyükşehir Belediyesi Ulaşım Daire Başkanı vekili Mustafa KOÇ Başkanlığında, UKOME Yönetmeliği 17.madde gereği aşağıdaki Dairelerince görevlendirilen üyeler, Genel Müdürlük ve İlçe Belediye Başkanları temsilcilerinin katılımı ile toplanılmıştır.

TALEP 16 : Mevlüt KILIÇ' ın 15.11.2024 tarihli dilekçesi; Şükrüpaşa–Havuzbaşı dolmuş hattında yer alan 4 araç sahibinin; Üniversite dolmuşlarının zaman içerisinde Şükrüpaşa mahallesi, Çaykur caddesi alt kısmına kadar gelmesi sebebiyle işlerinde ciddi oranda düşüş olmuş ve mağduriyet yaşamaları sebebiyle Şükrüpaşa-Havuzbaşı hattında yer alan (25 M 0116-25 M 0073-25 M 0126-25 M 0074) 4 adet dolmuş hattının Üniversite dolmuş hattına dahil edilmesi ile ilgili talep.

TEKLİF İCİN İLGİLİ MEVZUAT HÜKÜMLERİ: 5216 sayılı Büyükşehir Belediye Kanunun 7/f ve 9. maddesi gereğince.

KARAR: Talep UKOME' ce görüşülerek,

Talebin alt komisyona havalesi hususunda;

Oy birliği ile karar verildi.

Komisyon Başkanı Mustafa KOÇ Ulaşım Daire Başkanı V.	Üye İbrahim ELEN Hukuk Müşavirliği	Üye KATILMADI Garnizon Komutanlığı	Üye Serdar YENER İl Emniyet Müdürlüğü	Üye Ali ÇELİK İl Jandarma Komutanlığı
Üye KATILMADI Yakutiye Belediyesi	Üye KATILMADI Palandöken Belediyesi	Üye Kıyasettin SEVİM Aziziye Belediyesi	Üye KATILMADI Aile ve Sosyal Hizmetler İl Müdürlüğü	Üye Mahmut GÜLTEKİN Çevre Şehircilik ve İklim Değişikliği İl Müdürlüğü
Üye İsa AKÇAY İl Afet ve Acil Durum Müdürlüğü	Üye Hilal DEMİR İl Milli Eğitim Müdürlüğü	Üye KATILMADI Ulaştırma Hizmetleri Düzenleme Gn. Müd.	Üye Celal ATMACA Altyapı Yatırımlar Genel Müdürlüğü	Üye Servet GÜNEŞ Karayolları 12. Bölge Müdürlüğü
Üye Mensur USTAOĞLU D.H.M.İ.Erzurum Hav.Lim.Baş.Müd.	Üye Hasan SEYRET TCDD 9. Bölge Müdürlüğü	Üye KATILMADI TCDD Taşımacılık A.Ş.	Üye KATILMADI Fen İşleri Daire Başkanlığı	Üye KATILMADI İmar ve Şehircilik Daire Başkanlığı
Üye Yücel KARAKAYA Şoförler ve Oto. Oda Başkanlığı	Üye H. Cemal TOPÇULU UKOME Şube Müdürlüğü	Üye KATILMADI Kentsel Dönüşüm Daire Başkanlığı	Üye Nesimi DEMİR Zabıta Daire Başkanlığı	Üye Aytaç İNGEÇ Ruhsat ve Denetleme Şube Müdürlüğü
Üye KATILMADI Trafik Şube Müdürlüğü	Üye Murat ERENLER Ulaşım Planlama Şube Müdürlüğü	Üye Köksal AKBULUT Toplu Taşıma Şube Müdürlüğü	Üye	Üye

O N A Y
.../11/2024
Mehmet SEKMEN
Büyükşehir Belediye Başkanı

ERZURUM	**T.C.** **ERZURUM BÜYÜKŞEHİR BELEDİYESİ** **ULAŞIM DAİRESİ BAŞKANLIĞI** **ULAŞIM KOORDİNASYON MERKEZİ**	**KARAR SAYISI :** 2024/11- 17 **KARAR TARİHİ :** 20.11.2024 **SAYFA SAYISI :** 1

KOMİSYON TEŞEKKÜLÜ: **Tarih:** 20.11.2024 **Yer :** Ulaşım Daire Başkanlığı Toplantı Salonu Saat:14:00 de

Büyükşehir Belediyesi Ulaşım Daire Başkanı vekili Mustafa KOÇ Başkanlığında, UKOME Yönetmeliği 17.madde gereği aşağıdaki Dairelerince görevlendirilen üyeler, Genel Müdürlük ve İlçe Belediye Başkanları temsilcilerinin katılımı ile toplanılmıştır.

TALEP 17 : Ulaşım Daire Başkanlığının; Şehrimizin 3 merkez ilçesindeki ticari taksi duraklarının, yazıhaneli ve yazıhanesiz ticari taksi park yerlerinin ve ticari taksi bekleme yerlerinin denetim ve kontrolünün daha iyi sağlanması için isimlendirme sisteminin iptal edilerek numaralandırma sistemine geçilmesi ve bu numaraların araçlar üzerinde görünür şekilde uygulanması talebi.

TEKLİF İÇİN İLGİLİ MEVZUAT HÜKÜMLERİ: 5216 sayılı Büyükşehir Belediye Kanunun 7/f ve 9. maddesi gereğince.
KARAR: Talep UKOME' ce görüşülerek,

Şehrimizin 3 merkez ilçesinde hizmet veren ticari taksi duraklarının, yazıhaneli ve yazıhanesiz ticari taksi park yerlerinin ve ticari taksi bekleme yerlerinin denetim ve kontrolünün daha iyi sağlanması ve hizmet kalitesinin artırılması adına, durak isimlendirme sisteminin iptal edilerek numaralandırma sistemine geçilmesine ve bu numaraların araçlar üzerinde görünür şekilde uygulanmasına;

Oy birliği ile karar verildi.

Komisyon Başkanı Mustafa KOÇ Ulaşım Daire Başkanı V.	Üye İbrahim ELEN Hukuk Müşavirliği	Üye KATILMADI Garnizon Komutanlığı	Üye Serdar YENER İl Emniyet Müdürlüğü	Üye Ali ÇELİK İl Jandarma Komutanlığı
Üye KATILMADI Yakutiye Belediyesi	Üye KATILMADI Palandöken Belediyesi	Üye Kıyasettin SEVİM Aziziye Belediyesi	Üye KATILMADI Aile ve Sosyal Hizmetler İl Müdürlüğü	Üye Mahmut GÜLTEKİN Çevre Şehircilik ve İklim Değişikliği İl Müdürlüğü
Üye İsa AKÇAY İl Afet ve Acil Durum Müdürlüğü	Üye Hilal DEMİR İl Milli Eğitim Müdürlüğü	Üye KATILMADI Ulaştırma Hizmetleri Düzenleme Gn. Müd.	Üye Celal ATMACA Altyapı Yatırımlar Genel Müdürlüğü	Üye Servet GÜNEŞ Karayolları 12. Bölge Müdürlüğü
Üye Mensur USTAOĞLU D.H.M.İ.Erzurum Hav.Lim.Baş.Müd.	Üye Hasan SEYRET TCDD 9. Bölge Müdürlüğü	Üye KATILMADI TCDD Taşımacılık A.Ş.	Üye KATILMADI Fen İşleri Daire Başkanlığı	Üye KATILMADI İmar ve Şehircilik Daire Başkanlığı
Üye Yücel KARAKAYA Şoförler ve Oto. Oda Başkanlığı	Üye H. Cemal TOPÇULU UKOME Şube Müdürlüğü	Üye KATILMADI Kentsel Dönüşüm Daire Başkanlığı	Üye Nesimi DEMİR Zabıta Daire Başkanlığı	Üye Aytaç İNGEÇ Ruhsat ve Denetleme Şube Müdürlüğü
Üye KATILMADI Trafik Şube Müdürlüğü	Üye Murat ERENLER Ulaşım Planlama Şube Müdürlüğü	Üye Köksal AKBULUT Toplu Taşıma Şube Müdürlüğü	Üye	Üye

O N A Y
...../11/2024
Mehmet SEKMEN
Büyükşehir Belediye Başkanı

	T.C. ERZURUM BÜYÜKŞEHİR BELEDİYESİ ULAŞIM DAİRESİ BAŞKANLIĞI ULAŞIM KOORDİNASYON MERKEZİ	KARAR SAYISI : 2024/11- 18 KARAR TARİHİ : 20.11.2024 SAYFA SAYISI : 2

KOMİSYON TEŞEKKÜLÜ: **Tarih:** 20.11.2024 **Yer :** Ulaşım Daire Başkanlığı Toplantı Salonu Saat:14:00 de

Büyükşehir Belediyesi Ulaşım Daire Başkanı vekili Mustafa KOÇ Başkanlığında, UKOME Yönetmeliği 17.madde gereği aşağıdaki Dairelerince görevlendirilen üyeler, Genel Müdürlük ve İlçe Belediye Başkanları temsilcilerinin katılımı ile toplanılmıştır.

TALEP 18 : NAZAR TUR TAŞIMACILIK TURİZM OTOMOTİV ORGANİZASYONGIDA SAN. TİC. LTD.ŞTİ'nin 01.11.2024 tarihli ve bila sayılı yazısı: Firma üzerine kayıtlı ve trafikten çekilen 25 S 0321 nolu plakayı 25 ADE 598 plakalı araca takma talebi.

TEKLİF İCİN İLGİLİ MEVZUAT HÜKÜMLERİ: 5216 sayılı Büyükşehir Belediye Kanunun 7/f ve 9. maddesi gereğince.

KARAR: Talep UKOME' ce görüşülerek ve alt komisyon tarafından yapılan çalışmalar ile Hukuk Müşavirliği tarafından verilen 14.11.2024 tarihli ve 51252 sayılı mütalaanın değerlendirilmesi neticesinde;

NAZAR TUR TAŞIMACILIK TURİZM OTOMOTİV ORGANİZASYON GIDA SANAYİ TİC. LTD. ŞTİ. adına kayıtlı 25 S 0321 plakalı Servis aracını askıya almak için şirket yetkilisi tarafından 14.08.2023 tarihinde Büyükşehir Belediyemize başvuruda bulunduğu, Büyükşehir Belediyemiz tarafından başvuru aynı gün işleme alınarak noterde işlem yapması için şirket yetkilisi Ersin AYCİL'e 14.08.2023 tarih ve 364 sayı numarası ile çekme belgesi düzenlenip kendisine imza karşılığı elden teslim edildiği, şirket yetkilisi Ersin AYCİL NAZAR TUR TAŞIMACILIK TURİZM OTOMOTİV ORGANİZASYON GIDA SANAYİ TİC. LTD. ŞTİ. adına kayıtlı 25 S 0321 plakalı Servis aracını 14.08.2023 tarih ve 364 sayı numaralı belge ile aynı gün noterde işlem yaparak aracını trafikten hususiye çekerek ticari plakasını askıya (boşa) aldığı, 01.11.2024 tarihine kadar plakayı aktifleştirmek için herhangi bir tescil başvurusunda bulunmadığı anlaşılmıştır.

Erzurum Büyükşehir Belediye Meclisinin 14.10.2020 tarih ve 680 sayılı kararı ile kabul edilen ve Erzurum Büyükşehir Belediyesi web sitesinde yayınlanan "SERVİS ARAÇLARI HİZMET YÖNETMELİĞİ" 19/1d maddesinde "*Bu yönetmelik yürürlüğü girdiği tarih itibariyle herhangi bir nedenden dolayı plaka terkini veren Şehir Merkezi, Palandöken, Aziziye ve Yakutiye ilçelerinde öğrenci ve personel servis işi yapan işleticilerin, "S" Plakanın trafikten hususiye çekme süresi (askıya alınması) doksan (90) gündür. Verilen doksan (90) gün (askıya alınması) süresi içerisinde servis plakasını Yönetmeliğin belirttiği şartlarda yeni aldığı bir araca takmak zorunda veya verilen süre içerisinde ikinci bir şahsa plakayı devretmek zorundadır. Mevcut süre içerisinde bu işlemleri yapmayan işleticilerin plakaları iptal edilir. İptal edilen plaka sahipleri hiç bir hak, zarar, ziyan ve benzeri bedel talebinde bulunamazlar*" hükmü bulunması;

Söz konusu 90 (doksan) günlük süre işleticilerin lehine olarak, 13.06. 2023 tarih ve 371 sayılı Erzurum Büyükşehir Belediye Meclis Kararı ile "S plakalı araçları trafikten hususiye çekme (askıya alma) süresinin bir (1) yıl olarak belirlenmesi, bu düzenlemeye göre işleticilerin bir (1) yıl içerisinde ve Yönetmeliğin belirttiği şartlarda yeni aldığı araca bu plakayı takmak zorunda olması veya bir yıllık süre içerisinde ikinci bir şahsa bu plakayı devretmek zorunda olması;

NAZAR TUR TAŞIMACILIK TURİZM OTOMOTİV ORGANİZASYON GIDA SAN. TİC. LTD. ŞTİ. tarafından bahse konu yönetmelik hükmü ve meclis kararı ile belirlenen süre içerisinde plakayı yeni bir araca takmak için verilen başvuruda bulunmadığı nedenleriyle ***talebin reddine;***

Oy birliği ile karar verildi.

Komisyon Başkanı Mustafa KOÇ Ulaşım Daire Başkanı V.	Üye İbrahim ELEN Hukuk Müşavirliği	Üye KATILMADI Garnizon Komutanlığı	Üye Serdar YENER İl Emniyet Müdürlüğü	Üye Ali ÇELİK İl Jandarma Komutanlığı
Üye KATILMADI Yakutiye Belediyesi	Üye KATILMADI Palandöken Belediyesi	Üye Kıyasettin SEVİM Aziziye Belediyesi	Üye KATILMADI Aile ve Sosyal Hizmetler İl Müdürlüğü	Üye Mahmut GÜLTEKİN Çevre Şehircilik ve İklim Değişikliği İl Müdürlüğü

	T.C. **ERZURUM BÜYÜKŞEHİR BELEDİYESİ** **ULAŞIM DAİRESİ BAŞKANLIĞI** **ULAŞIM KOORDİNASYON MERKEZİ**	**KARAR SAYISI :** 2024/11- 18 **KARAR TARİHİ :** 20.11.2024 **SAYFA SAYISI :** 2

KOMİSYON TEŞEKKÜLÜ: **Tarih:** 20.11.2024 **Yer :** Ulaşım Daire Başkanlığı Toplantı Salonu Saat:14:00 de

Büyükşehir Belediyesi Ulaşım Daire Başkanı vekili Mustafa KOÇ Başkanlığında, UKOME Yönetmeliği 17.madde gereği aşağıdaki Dairelerince görevlendirilen üyeler, Genel Müdürlük ve İlçe Belediye Başkanları temsilcilerinin katılımı ile toplanılmıştır.

Üye İsa AKÇAY İl Afet ve Acil Durum Müdürlüğü	Üye Hilal DEMİR İl Milli Eğitim Müdürlüğü	Üye KATILMADI Ulaştırma Hizmetleri Düzenleme Gn. Müd.	Üye Celal ATMACA Altyapı Yatırımlar Genel Müdürlüğü	Üye Servet GÜNEŞ Karayolları 12. Bölge Müdürlüğü
Üye Mensur USTAOĞLU D.H.M.İ.Erzurum Hav.Lim.Baş.Müd.	Üye Hasan SEYRET TCDD 9. Bölge Müdürlüğü	Üye KATILMADI TCDD Taşımacılık A.Ş.	Üye KATILMADI Fen İşleri Daire Başkanlığı	Üye KATILMADI İmar ve Şehircilik Daire Başkanlığı
Üye Yücel KARAKAYA Şoförler ve Oto. Oda Başkanlığı	Üye H. Cemal TOPÇULU UKOME Şube Müdürlüğü	Üye KATILMADI Kentsel Dönüşüm Daire Başkanlığı	Üye Nesimi DEMİR Zabıta Daire Başkanlığı	Üye Aytaç İNGEÇ Ruhsat ve Denetleme Şube Müdürlüğü
Üye KATILMADI Trafik Şube Müdürlüğü	Üye Murat ERENLER Ulaşım Planlama Şube Müdürlüğü	Üye Köksal AKBULUT Toplu Taşıma Şube Müdürlüğü	Üye	Üye

O N A Y
..... / 11 / 2024
Mehmet SEKMEN
Büyükşehir Belediye Başkanı

ERZURUM	**T.C.** **ERZURUM BÜYÜKŞEHİR BELEDİYESİ** **ULAŞIM DAİRESİ BAŞKANLIĞI** **ULAŞIM KOORDİNASYON MERKEZİ**	**KARAR SAYISI :** 2024/11- 19 **KARAR TARİHİ :** 20.11.2024 **SAYFA SAYISI :** 1

KOMİSYON TEŞEKKÜLÜ: **Tarih:** 20.11.2024 **Yer :** Ulaşım Daire Başkanlığı Toplantı Salonu Saat:14:00 de

Büyükşehir Belediyesi Ulaşım Daire Başkanı vekili Mustafa KOÇ Başkanlığında, UKOME Yönetmeliği 17.madde gereği aşağıdaki Dairelerince görevlendirilen üyeler, Genel Müdürlük ve İlçe Belediye Başkanları temsilcilerinin katılımı ile toplanılmıştır.

TALEP GÜNDEM DISI 01 : Vatandaşlardan gelen Ahmet Tevfik İleri Caddesine Park Yasağı getirilmesi talebi

TEKLİF İÇİN İLGİLİ MEVZUAT HÜKÜMLERİ: 5216 sayılı Büyükşehir Belediye Kanunun 7/f ve 9. maddesi gereğince.
KARAR: Talep UKOME' ce görüşülerek,

Lalapaşa Mahallesi, Ahmet Tevfik İleri Caddesinin her iki tarafına Park Yasağı getirilmesine;
- Trafik Şube Müdürlüğü tarafından yatay ve düşey işaretlemelerin yapılmasına;
- Emniyet ve Zabıta birimleri tarafından denetim yapılmasına;

Oy birliği ile karar verildi.

Komisyon Başkanı Mustafa KOÇ Ulaşım Daire Başkanı V.	Üye İbrahim ELEN Hukuk Müşavirliği	Üye KATILMADI Garnizon Komutanlığı	Üye Serdar YENER İl Emniyet Müdürlüğü	Üye Ali ÇELİK İl Jandarma Komutanlığı
Üye KATILMADI Yakutiye Belediyesi	Üye KATILMADI Palandöken Belediyesi	Üye Kıyasettin SEVİM Aziziye Belediyesi	Üye KATILMADI Aile ve Sosyal Hizmetler İl Müdürlüğü	Üye Mahmut GÜLTEKİN Çevre Şehircilik ve İklim Değişikliği İl Müdürlüğü
Üye İsa AKÇAY İl Afet ve Acil Durum Müdürlüğü	Üye Hilal DEMİR İl Milli Eğitim Müdürlüğü	Üye KATILMADI Ulaştırma Hizmetleri Düzenleme Gn. Müd.	Üye Celal ATMACA Altyapı Yatırımlar Genel Müdürlüğü	Üye Servet GÜNEŞ Karayolları 12. Bölge Müdürlüğü
Üye Mensur USTAOĞLU D.H.M.İ.Erzurum Hav.Lim.Baş.Müd.	Üye Hasan SEYRET TCDD 9. Bölge Müdürlüğü	Üye KATILMADI TCDD Taşımacılık A.Ş.	Üye KATILMADI Fen İşleri Daire Başkanlığı	Üye KATILMADI İmar ve Şehircilik Daire Başkanlığı
Üye Yücel KARAKAYA Şoförler ve Oto. Oda Başkanlığı	Üye H. Cemal TOPÇULU UKOME Şube Müdürlüğü	Üye KATILMADI Kentsel Dönüşüm Daire Başkanlığı	Üye Nesimi DEMİR Zabıta Daire Başkanlığı	Üye Aytaç İNGEÇ Ruhsat ve Denetleme Şube Müdürlüğü
Üye KATILMADI Trafik Şube Müdürlüğü	Üye Murat ERENLER Ulaşım Planlama Şube Müdürlüğü	Üye Köksal AKBULUT Toplu Taşıma Şube Müdürlüğü	Üye	Üye

O N A Y
...../ 11/ 2024

Mehmet SEKMEN
Büyükşehir Belediye Başkanı